

# Statistische Informationen Jahresbericht 2021

Zahlen, Daten und Fakten aus der Fachstelle Statistik Kassel

## Kassel documenta Stadt

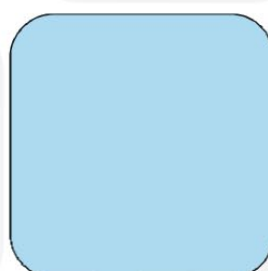
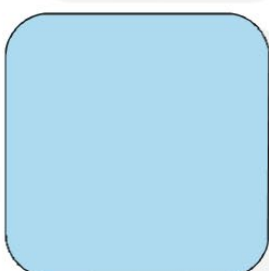
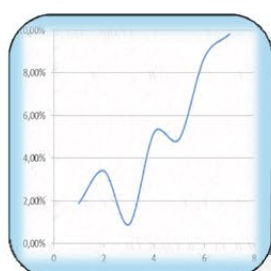
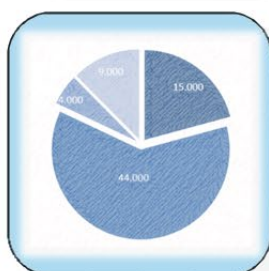
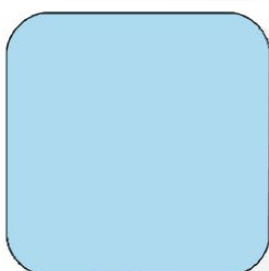
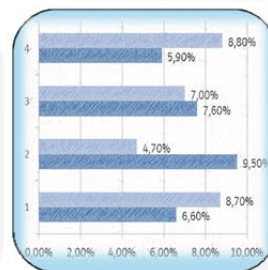
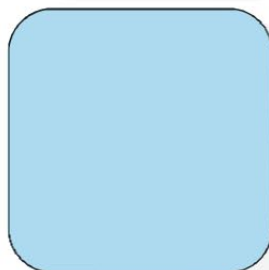
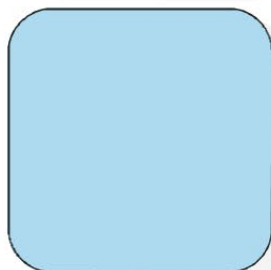
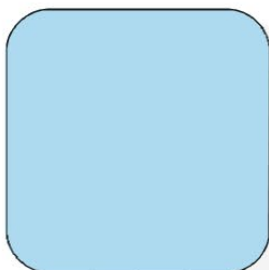
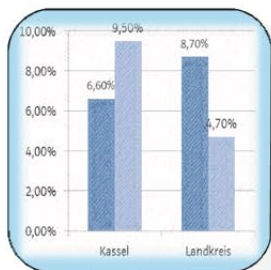

Herausgeber:

Stadt Kassel

Personal- und Organisationsamt

- Fachstelle Statistik -

34112 Kassel

Tel.: (0561) 787 - 2121

E-Mail: statistikstelle@kassel.de

Oktober 2022

ISSN: 1862-7064

Abbildungsnachweis

Bilder im Titelblatt:

© Stadt Kassel

Herkules und Löwenburg

Kassel Marketing GmbH

Orangerie in der Karlsaue

Kassel Marketing GmbH

Fontäne vor Schloss Wilhelmshöhe

Kassel Marketing GmbH

Frühstückstempel

Weber Fotografie Kassel

Rathaus

Weber Fotografie Kassel

Statistiken aus den unterschiedlichsten Lebensbereichen sind wertvolle Instrumente für Planung, Wirtschaft, Politik und Wissenschaft. Die Fachstelle Statistik im Personal- und Organisationsamt der Stadt Kassel sammelt, analysiert und archiviert als kommunale Statistikstelle Daten aus vielen Bereichen des städtischen Lebens.

Der Umfang der für die Stadt vorliegenden Daten erlaubt in diesem Bericht nur einen kleinen Überblick. Zu vielen Sachgebieten sind darüber hinaus sachlich und räumlich tiefer gegliederte Angaben erhältlich, die Sie bei Bedarf direkt in der Fachstelle Statistik nachfragen können. Sie können sich wenden an:

Miriam Buchholz      Tel. 0561 787 2248      [miriam.buchholz@kassel.de](mailto:miriam.buchholz@kassel.de)

Björn Schippers      Tel. 0561 787 2121      [bjoern.schippers@kassel.de](mailto:bjoern.schippers@kassel.de)

### Die in den Tabellen verwendeten Zeichen haben folgende Bedeutung:

- 0 = weniger als die Hälfte von 1 in der letzten besetzten Stelle, jedoch mehr als nichts
- = nichts vorhanden (genau 0)
- ... = Angabe fällt später an; Zahlen lagen bei Redaktionsschluss noch nicht vor
- / = Keine Angaben, oder nicht sicher genug
- . = Zahlenwert unbekannt oder geheim zu halten
- x = Tabellenfach gesperrt, weil Aussage nicht sinnvoll

## Inhaltsverzeichnis

<b>1.</b>	<b>Übersicht .....</b>	<b>3</b>
<b>2.</b>	<b>Demografie .....</b>	<b>4</b>
2.1	Einwohnerbestand .....	4
2.2	Bevölkerungsprognose.....	9
2.3	Bevölkerungsbewegungen .....	11
2.4	Einwohner nach Staatsangehörigkeit.....	14
2.5	Einwohner nach Migrationshintergrund.....	15
2.6	Haushalte .....	18
<b>3.</b>	<b>Wirtschaft.....</b>	<b>21</b>
3.1	Unternehmenslandschaft .....	21
3.2	Gewerbe .....	22
3.3	Haushalt .....	26
3.4	Beschäftigungsverhältnisse am Arbeitsort.....	26
3.5	Einkommen.....	29
<b>4.</b>	<b>Beschäftigung und Arbeitsmarkt .....</b>	<b>30</b>
4.1	Beschäftigungsverhältnisse am Wohnort.....	30
4.2	Arbeitslosigkeit.....	35
<b>5.</b>	<b>Soziales .....</b>	<b>39</b>
5.1	Leistungen nach dem Sozialgesetzbuch II. Buch (SGB II) .....	39
5.2	Leistungen Grundsicherung nach dem Sozialgesetzbuch XII. Buch (SGB XII) zum 31.12.2017 .....	43
5.3	Leistungen nach dem Asylbewerberleistungsgesetz (AsylBLG).....	44
<b>6.</b>	<b>Bildung und Wissenschaft .....</b>	<b>46</b>
6.1	Kindertagesstätten.....	46
6.2	Schulen.....	46
6.3	Universität .....	48
6.4	Forschungsinstitute in Kassel.....	49
<b>7.</b>	<b>Kultur .....</b>	<b>50</b>
7.1	Museen und Sehenswürdigkeiten .....	50
7.2	Bibliotheken .....	51
7.3	Theater .....	51
<b>8.</b>	<b>Tourismus .....</b>	<b>52</b>
8.1	Tourismus in der Stadt Kassel .....	52
8.2	Tourismus in der Region .....	54
<b>9.</b>	<b>Bauen und Wohnen .....</b>	<b>55</b>
9.1	Bautätigkeit .....	55
9.2	Gebäude- und Wohnungsbestand .....	56
<b>10.</b>	<b>Kraftfahrzeuge und Verkehr.....</b>	<b>57</b>
10.1	Kraftfahrzeugbestand .....	57
10.2	Verkehrsunfälle .....	59
<b>11.</b>	<b>Sicherheit.....</b>	<b>60</b>
11.1	Kriminalität.....	60
<b>12.</b>	<b>Gesundheit und Sport .....</b>	<b>62</b>
12.1	Krankenhäuser.....	62
12.2	Vorsorge- und Rehabilitationseinrichtungen .....	62
12.3	Sport .....	63
<b>13.</b>	<b>Politik.....</b>	<b>64</b>
13.1	Bundestagswahlen .....	64
13.2	Landtagswahlen .....	65
13.3	Kommunalwahlen .....	66
<b>14.</b>	<b>Stadtgeschichte.....</b>	<b>69</b>
<b>15.</b>	<b>Verzeichnis der Tabellen, Grafiken und Karten .....</b>	<b>71</b>
15.1	Verzeichnis der Tabellen .....	71
15.2	Verzeichnis der Grafiken .....	75
15.3	Verzeichnis der Karten .....	77



## 1. Übersicht

Die nachfolgenden Zahlen geben eine schnelle Übersicht über die wichtigsten statistisch erfassbaren Entwicklungen in der Stadt Kassel.

Jahr	Einwohner	Anteil Einwohner mit Migrationshintergrund	Haushalte	Durchschnittliche Haushaltsgröße	Sozialversicherungspflichtig Beschäftigte am Arbeitsort	Sozialversicherungspflichtig Beschäftigte am Wohnort	Arbeitslosenquote Jahresdurchschnittswerte	Leistungsempfänger SGB II	Tourismus (Gäste)	Wohnungsbestand (ab 2012 mit Wohnheimen)
	Kap. 2.1	Kap. 2.5	Kap. 2.6	Kap. 2.6	Kap. 3.4	Kap. 4.1	Kap. 4.2	Kap. 5.1	Kap. 8.1	Kap. 9.2
2009	192 241	33,2%	102 867	1,87	96 351	57 311	12,4%	25 961	401 622	103 390
2010	193 112	34,9%	103 884	1,86	98 553	59 813	10,5%	23 225	405 201	103 499
2011	194 109	33,3%	102 343	1,90	101 818	61 553	10,2%	21 470	435 895	103 694
2012	195 422	34,4%	103 825	1,88	102 248	63 144	9,9%	20 576	500 395	105 909
2013	196 758	35,1%	105 889	1,86	103 479	64 490	10,1%	20 837	461 426	104 190
2014	197 092	35,4%	106 459	1,85	106 177	66 469	9,8%	21 447	493 418	104 513
2015	200 507	36,8%	108 082	1,86	107 208	69 266	9,3%	21 598	506 324	104 906
2016	201 907	38,3%	108 913	1,85	108 906	70 633	9,1%	23 283	499 761	105 350
2017	204 021	39,0%	109 533	1,86	111 837	72 837	8,2%	24 537	569 372	105 622
2018	205 076	39,8%	110 007	1,86	112 952	74 240	7,4%	24 371	533 093	106 282
2019	205 481	40,4%	110 563	1,86	114 297	75 915	7,3%	23 554	562 392	106 426
2020	204 059	40,9%	109 623	1,86	113 224	75 906	8,4%	23 397	262 282	107 088
2021	203 479	41,5%	109 514	1,86	115 661	77 570	8,1%	22 326	250 004	107 311
<b>2009 2021</b>	<b>+11 238</b>	<b>+8,3% P</b>	<b>+6 647</b>	<b>-0,01</b>	<b>+19 310</b>	<b>+20 259</b>	<b>-4,3% P</b>	<b>-3 635</b>	<b>-151 618</b>	<b>+3 921</b>

## 2. Demografie

Die amtlichen Bevölkerungszahlen des Hessischen Statistischen Landesamtes basieren auf den Daten des Zensus 2011. Sie werden zu jedem neuen Stichtag durch Fortschreibung der Zahlen der Geborenen und Gestorbenen sowie der Zuzüge und Wegzüge ermittelt.

Die Bestandszahlen aus dem Einwohnerregister der Stadt Kassel sind eine „Momentaufnahme“ der gemeldeten Personen. Wegen der unterschiedlichen Datenbasis differieren diese Werte zu den amtlichen Bevölkerungszahlen. Da die Einwohnerzahlen nach dem Einwohnerregister für Planungszwecke wesentlich differenzierter ausgewertet werden können, wird in den Veröffentlichungen der Fachstelle Statistik hauptsächlich auf diese Zahlen Bezug genommen.

Die Bevölkerungszahl nach dem Einwohnerregister ist seit 2008 steigend. Ausschlaggebend für diese Entwicklung ist ein positiver Wanderungssaldo, der in seiner Höhe auch den Sterbeüberschuss kompensiert. Diese Entwicklung ist allerdings erstmals in 2020 wieder rückläufig. Es liegt nahe, dass ein wegen der Corona-Pandemie deutlich reduziertes Umzugsgeschehen hierfür ursächlich ist.

Abweichend von der Entwicklung in den Vorjahren ist der natürliche Bevölkerungssaldo (Geburten abzgl. Sterbefälle) wieder deutlich negativ, während mehr Zuzüge als Fortzüge gezählt wurden.

Rund 41,5% der Einwohner Kassels haben einen Migrationshintergrund. Einwohner mit türkischer Staatsangehörigkeit stellen nach wie vor den größten Teil der nichtdeutschen Bevölkerung.

Fast 53% der Haushalte sind Einpersonenhaushalte, hier zeigt sich eine steigende Tendenz. Über 25% aller Haushalte mit Kindern werden von Alleinerziehenden geführt.

Die Zahlen zum Migrationshintergrund und zu den Haushalten können nicht direkt aus dem Einwohnerregister abgelesen werden. Sie werden mit Hilfe der Programme „MigraPro“ und „HHGen“ aus dem Register abgeleitet. Sie beruhen daher auf qualifizierten Schätzungen und nicht auf echten Zählungen.

### 2.1 Einwohnerbestand

#### 2.1.1 Tabelle 1: Amtliche Einwohnerzahl

Amtliche Einwohnerzahl zum 31.12. d. J.	2017	2018	2019	2020	2021
Einwohner	200 736	201 585	202 137	201 048	200 406

#### 2.1.2 Tabelle 2: Einwohnerzahl aus dem Melderegister der Stadt Kassel

Einwohnerzahl Melderegister zum 31.12. d. J.	2017	2018	2019	2020	2021
Einwohner insgesamt	204 021	205 076	205 481	204 059	203 479
davon Einwohner männlich	100 397	101 175	101 421	100 827	100 614
davon Einwohner weiblich	103 624	103 901	104 060	103 232	102 865
davon Einwohner deutsch	167 283	166 399	165 452	163 482	161 837
davon Einwohner nichtdeutsch	36 738	38 677	40 029	40 577	41 642

## 2.1.3 Tabelle 3: Einwohnerzahl (Stadtteile)

Einwohner nach Stadtteilen zum 31.12. d. J.	2017	2018	2019	2020	2021
01 Mitte	8 386	8 417	8 479	8 343	8 320
02 Südstadt	7 637	7 646	7 536	7 472	7 400
03 Vorderer Westen	15 926	16 004	15 922	15 934	16 043
04 Wehlheiden	14 385	14 430	14 523	14 268	14 182
05 Bad Wilhelmshöhe	12 252	12 408	12 455	12 262	12 174
06 Brasselsberg	4 121	4 189	4 140	4 144	4 069
07 Süsterfeld / Helleböhn	5 708	5 751	5 797	5 858	5 869
08 Harleshausen	12 908	12 901	12 933	13 045	13 187
09 Kirchditmold	10 962	10 962	10 921	10 962	10 886
10 Rothenditmold	7 339	7 456	7 472	7 302	7 241
11 Nord (Holland)	16 448	16 652	16 845	16 587	16 482
12 Philippinenhof / Warteberg	4 208	4 266	4 254	4 189	4 187
13 Fasanenhof	8 667	8 691	8 749	8 814	8 663
14 Wesertor	10 078	10 166	10 303	10 168	10 165
15 Wolfsanger / Hasenhecke	7 071	7 074	7 101	7 062	6 977
16 Bettenhausen	8 977	9 162	9 129	9 134	9 108
17 Forstfeld	7 126	7 239	7 214	7 135	7 193
18 Waldau	6 479	6 454	6 393	6 392	6 357
19 Niederzwehren	11 803	11 762	11 952	11 782	11 860
20 Oberzwehren	13 001	13 008	12 902	12 794	12 659
21 Nordshausen	2 082	2 068	2 082	2 093	2 105
22 Jungfernkopf	3 917	3 956	3 962	3 964	3 941
23 Unterneustadt	4 540	4 414	4 417	4 355	4 411
<b>Stadt Kassel insgesamt</b>	<b>204 021</b>	<b>205 076</b>	<b>205 481</b>	<b>204 059</b>	<b>203 479</b>

## 2.1.4 Grafik 1: Altersdurchschnitt (Stadtteile)

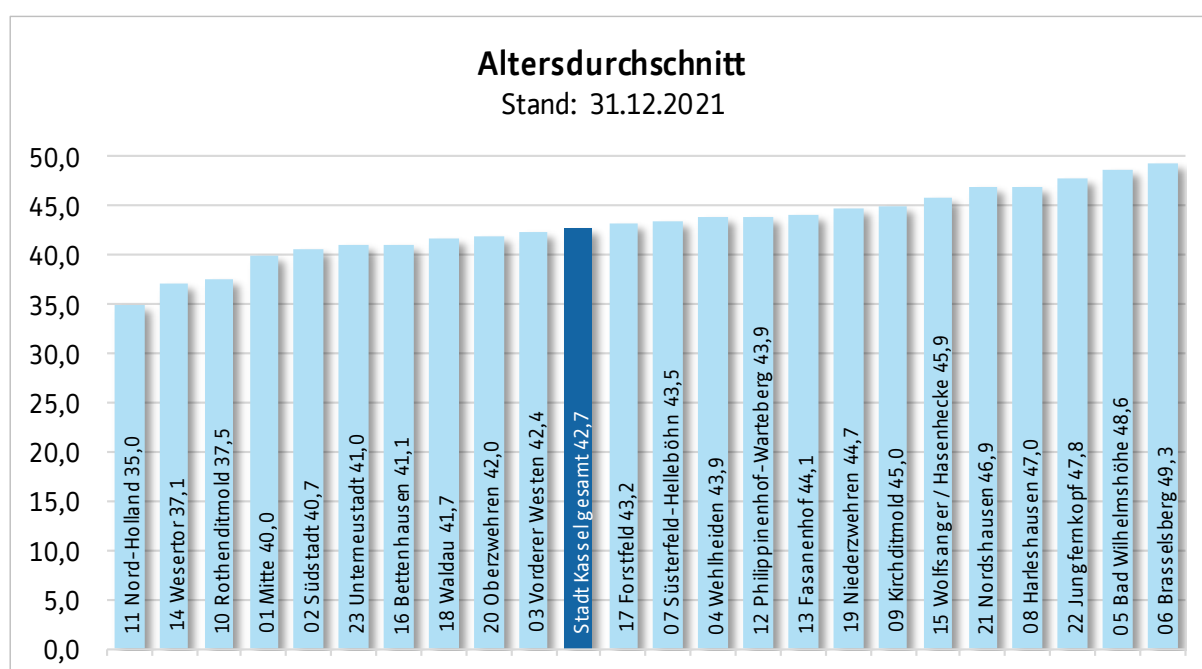

## 2.1.5 Karte 1: Einwohnerzahl (Stadtteile)

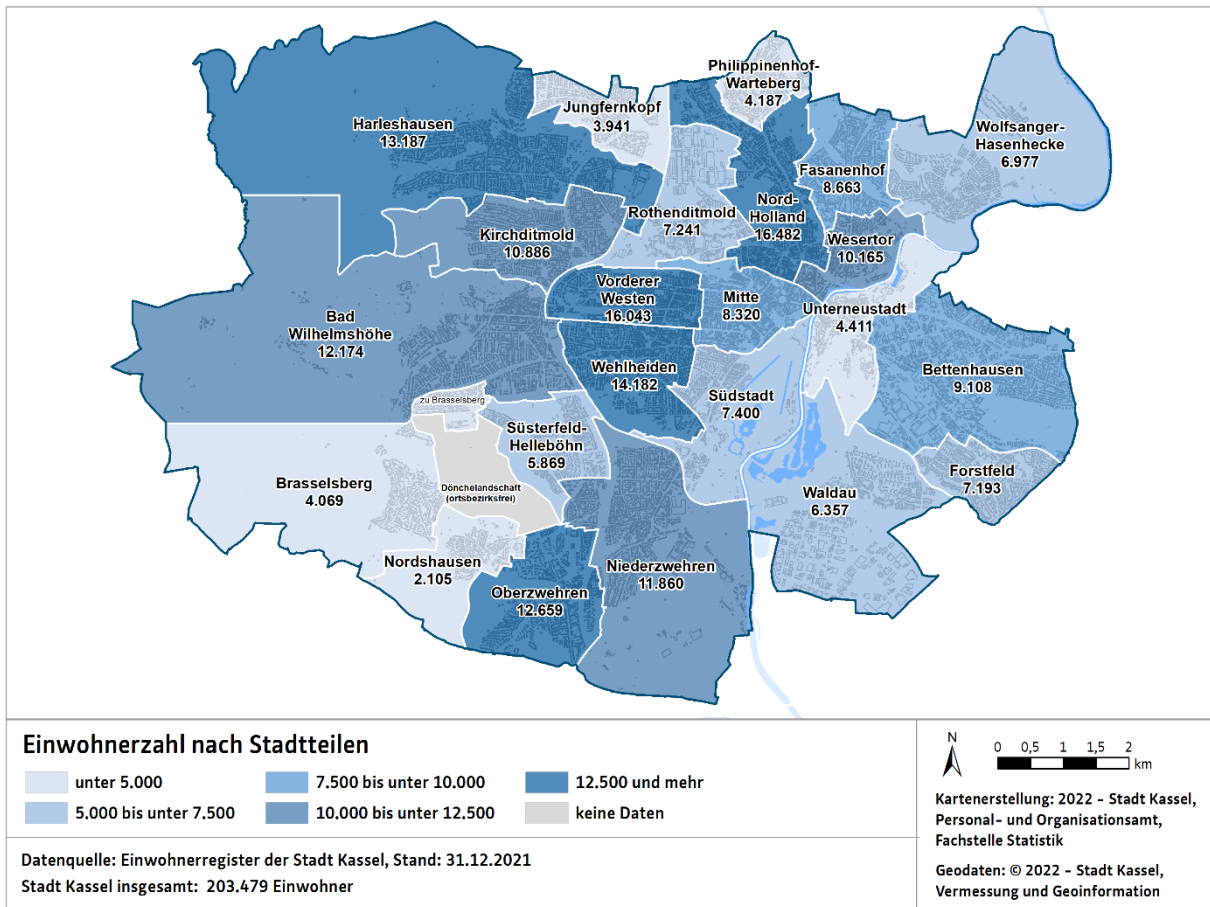

## 2.1.6 Tabelle 4: Einwohner nach Altersgruppen

Einwohner im Alter von ... zum 31.12. d. J.	2017	2018	2019	2020	2021
0 bis 2 J.	5 916	6 109	6 038	6 030	5 986
3 bis 5 J.	5 353	5 442	5 674	5 798	5 885
6 bis 9 J.	6 637	6 799	6 849	6 951	7 142
10 bis 14 J.	8 380	8 450	8 493	8 540	8 614
15 bis 17 J.	5 191	5 146	5 131	5 142	5 198
18 bis 19 J.	4 575	4 450	4 240	4 026	3 924
20 bis 24 J.	16 266	16 230	16 371	15 380	15 022
25 bis 29 J.	18 555	18 502	18 150	17 528	17 346
30 bis 34 J.	15 372	15 854	16 135	16 448	16 352
35 bis 39 J.	12 957	13 264	13 396	13 325	13 355
40 bis 44 J.	11 558	11 579	11 637	11 845	12 056
45 bis 49 J.	13 308	12 629	12 141	11 637	11 319
50 bis 54 J.	15 207	15 021	14 653	14 183	13 639
55 bis 59 J.	13 758	14 160	14 514	14 642	14 765
60 bis 64 J.	11 633	11 894	12 179	12 493	12 685
65 bis 69 J.	10 144	10 085	10 182	10 275	10 462
70 bis 79 J.	17 423	17 260	17 041	16 672	16 383
80 J. und älter	11 788	12 202	12 657	13 144	13 346
<b>Stadt Kassel insgesamt</b>	<b>204 021</b>	<b>205 076</b>	<b>205 481</b>	<b>204 059</b>	<b>203 479</b>

2.1.7 Grafik 2: Alterspyramide zum 31.12.2021

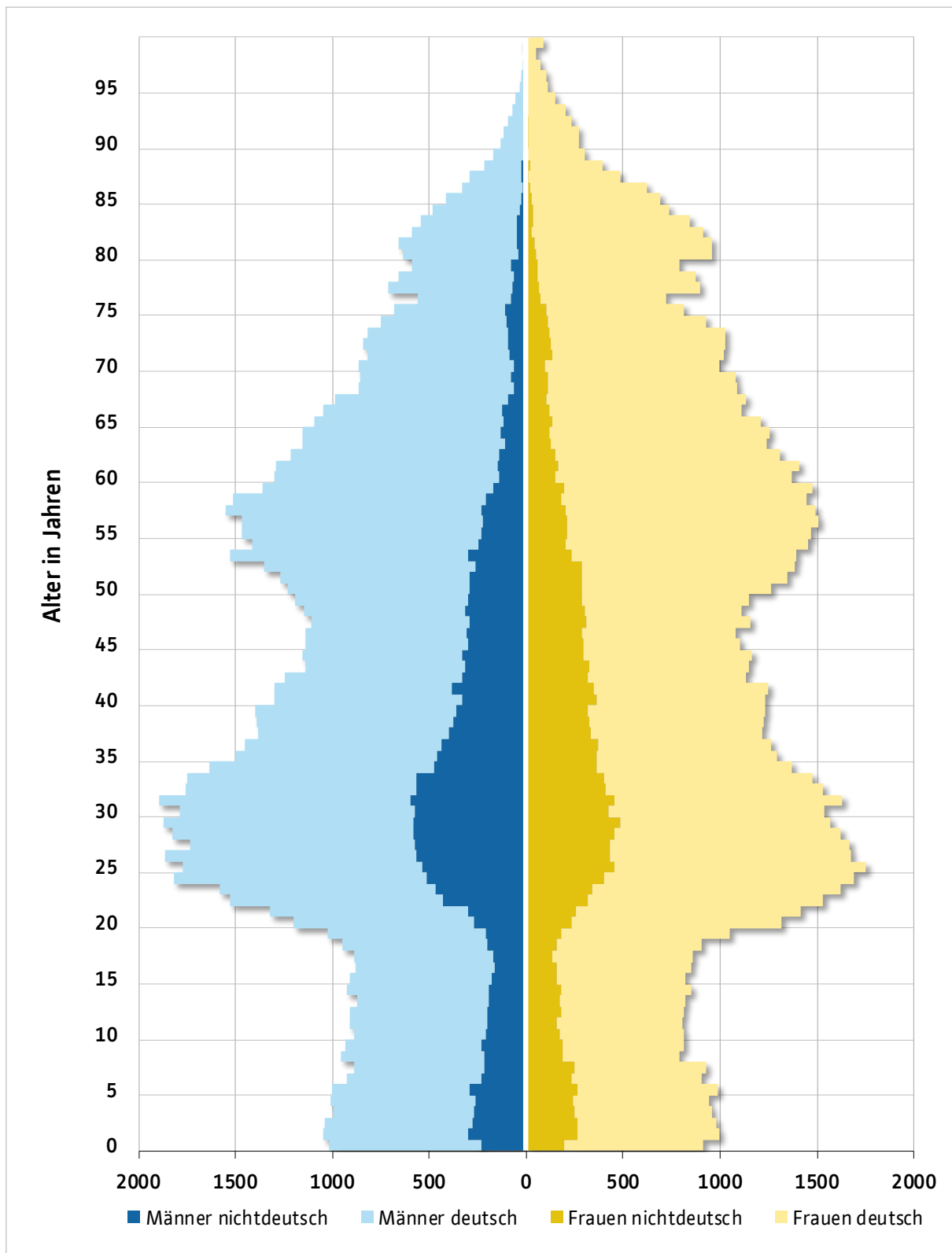

## 2.1.8 Tabelle 5: Einwohnerzahl in Stadt und Landkreis Kassel (amtliche Zahlen)

Bevölkerung zum 31.12. d. J.	2017	2018	2019	2020	2021
<b>Stadt und Landkreis Kassel</b>					
Bevölkerung insgesamt	437 410	438 218	438 901	438 055	437 674
davon männlich	214 641	215 129	215 472	215 266	215 091
davon weiblich	222 769	223 089	223 429	222 789	222 583
Nichtdeutsche Bevölkerung	51 375	53 786	55 938	57 271	58 904
Anteil der nichtdeutschen Bevölkerung	11,7%	12,3%	12,7%	13,1%	13,5%
Zu- / Abnahme gegenüber Vorjahr	1 443	808	683	- 846	- 381

## 2.1.9 Tabelle 6: Einwohnerzahl im Bereich des Zweckverbandes Raum Kassel (amtliche Zahlen)

Bevölkerung zum 31.12. d. J.	2017	2018	2019	2020	2021
<b>Zweckverband Raum Kassel</b>					
Bevölkerung insgesamt	331 081	332 112	333 064	332 434	331 954
davon männlich	161 990	162 669	163 144	163 017	162 722
davon weiblich	169 091	169 443	169 920	169 417	169 232
Nichtdeutsche Bevölkerung	44 851	47 001	48 865	50 060	51 277
Anteil der nichtdeutschen Bevölkerung	13,5%	14,2%	14,7%	15,1%	15,4%
Zu- / Abnahme gegenüber Vorjahr	1 889	1 031	952	- 630	- 480

## 2.1.10 Karte 2: Gebiet Stadt; Zweckverband und Landkreis Kassel

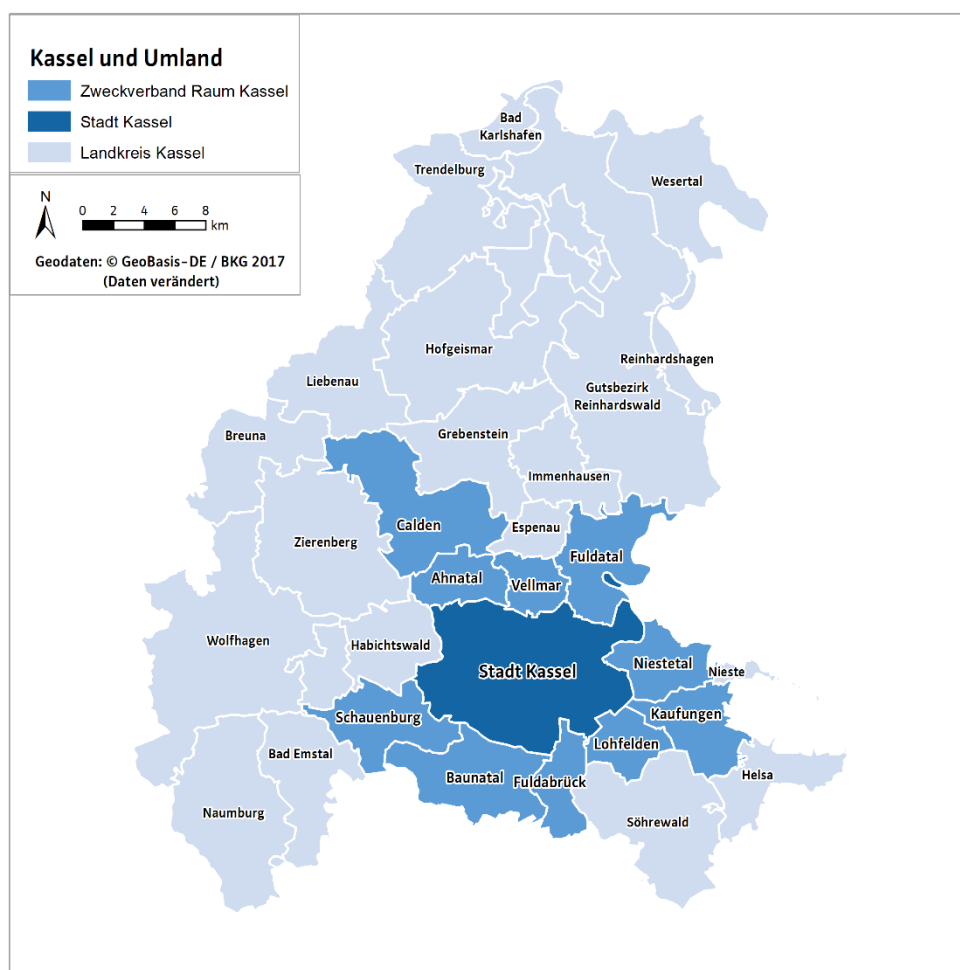

## 2.2 Bevölkerungsprognose

### 2.2.1 Tabelle 7: Prognose zur Bevölkerungsentwicklung 2018 bis 2040 (Obere Variante)

Prognose zur Bevölkerungsentwicklung	Insgesamt	davon männlich	Anteil männlich	nicht-deutsch	Anteil nicht-deutsch
31.12.2017 (Basis)	204 021	100 397	49,21%	36 738	18,01%
31.12.2018	205 123	100 527	49,01%	35 836	17,47%
31.12.2019	206 085	100 997	49,01%	36 381	17,65%
31.12.2020	207 079	101 477	49,00%	36 902	17,82%
31.12.2021	207 925	101 871	48,99%	37 371	17,97%
31.12.2022	208 526	102 141	48,98%	37 761	18,11%
31.12.2023	208 748	102 217	48,97%	38 086	18,24%
31.12.2024	208 866	102 243	48,95%	38 378	18,37%
31.12.2025	208 936	102 247	48,94%	38 639	18,49%
31.12.2026	208 945	102 220	48,92%	38 869	18,60%
31.12.2027	208 932	102 181	48,91%	39 076	18,70%
31.12.2028	208 902	102 134	48,89%	39 269	18,80%
31.12.2029	208 850	102 079	48,88%	39 439	18,88%
31.12.2030	208 782	102 012	48,86%	39 591	18,96%
31.12.2031	208 685	101 934	48,85%	39 722	19,03%
31.12.2032	208 588	101 854	48,83%	39 846	19,10%
31.12.2033	208 476	101 772	48,82%	39 957	19,17%
31.12.2034	208 360	101 693	48,81%	40 058	19,23%
31.12.2035	208 236	101 610	48,80%	40 152	19,28%
31.12.2036	208 088	101 518	48,79%	40 237	19,34%
31.12.2037	207 932	101 425	48,78%	40 314	19,39%
31.12.2038	207 773	101 333	48,77%	40 389	19,44%
31.12.2039	207 611	101 238	48,76%	40 463	19,49%
31.12.2040	207 441	101 143	48,76%	40 535	19,54%

### 2.2.2 Grafik 3: Entwicklung der Altersgruppen bis 2040 (Obere Variante)

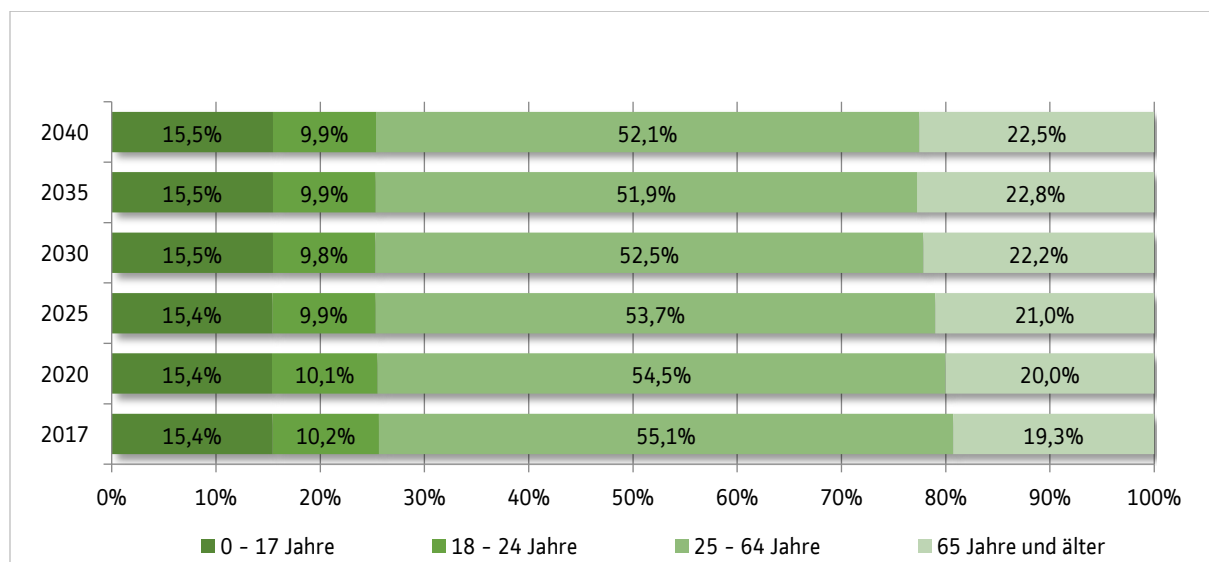

2.2.3 Tabelle 8: Maßzahlen zur Bevölkerungsentwicklung bis 2040 (Obere Variante)

Maßzahlen zum 31.12. d.J.	2020	2025	2030	2035	2040
<b>Durchschnittsalter</b>	43,0	43,5	43,9	44,2	44,5
<b>Altersspezifische Geburtenrate:</b> Geburten je 100 Frauen im Alter von 15 bis unter 45	4,8	4,8	4,7	4,7	4,7
<b>Jugendquotient:</b> Unter 20-Jährige je 100 Personen im Alter von 20 bis unter 65	28,0	28,6	29,3	29,7	29,5
<b>Altenquotient:</b> 65-Jährige und Ältere je 100 Personen im Alter von 20 bis unter 65	32,3	35,0	38,4	40,7	41,1
<b>Gesamtquotient:</b> Summe aus Jugendquotient und Altenquotient	60,3	63,6	67,7	70,5	70,6
<b>Natürlicher Ausgleich:</b> Geborene je 100 Sterbefälle	101,9	91,6	84,2	80,2	77,1
<b>Räumlicher Ausgleich:</b> Zugezogene je 100 Weggezogene	104,3	98,1	97,2	96,4	95,7
<b>Natürlicher und Räumlicher Ausgleich:</b> Geborene und Zugezogene je 100 Sterbefälle und Weggezogene	104,0	97,3	95,4	94,1	92,9

2.2.4 Karte 3: Entwicklung der Einwohnerzahlen bis 2030 – Obere Variante – (Stadtteile)

Hinweis: Die Bevölkerungsprognose wurde in 2017 für die Gesamtstadt bis 2040, für die Stadtteile aber nur bis 2030 erstellt. Die nachfolgende Karte bezieht sich auf den Prognosezeitraum ab 2021.

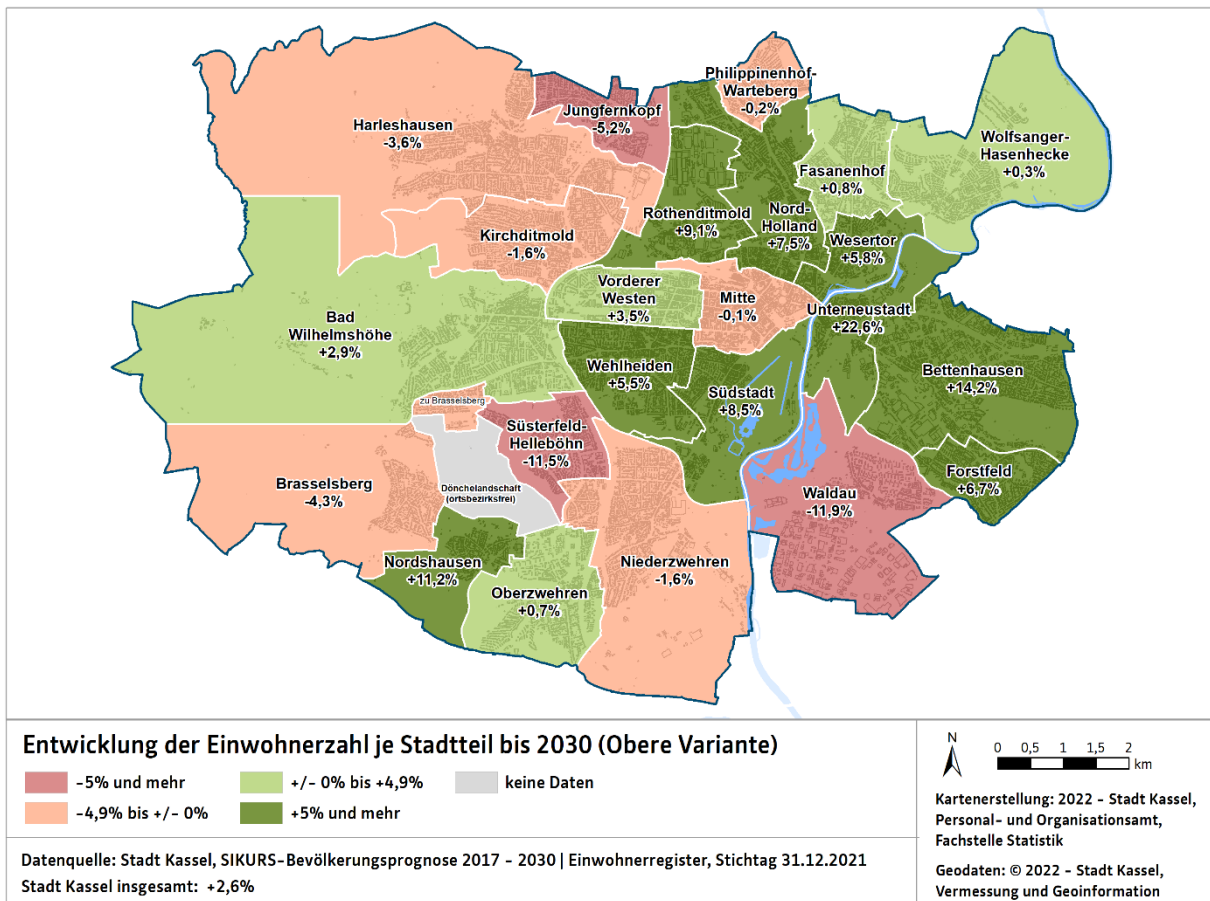



## 2.3 Bevölkerungsbewegungen

### 2.3.1 Tabelle 9: Geburten

Geburten	2017	2018	2019	2020	2021
Geburten insges.	2 093	2 152	2 137	2 116	2 087
Geburten / männlich	1 061	1 091	1 107	1 084	1 107
Geburten / weiblich	1 032	1 061	1 030	1 032	980
Geburten / Deutsche	1 576	1 558	1 559	1 493	1 492
Geburten / Nichtdeutsche	517	594	578	623	595

### 2.3.2 Tabelle 10: Sterbefälle

Sterbefälle	2017	2018	2019	2020	2021
Sterbefälle insges.	2 125	2 171	2 105	2 125	2 300
Sterbefälle / männlich	1 024	1 021	1 107	1 021	1 155
Sterbefälle / weiblich	1 101	1 150	998	1 104	1 145
Sterbefälle / Deutsche	1 994	2 036	1 972	1 974	2 124
Sterbefälle / Nichtdeutsche	131	135	133	151	176
Sterbefälle / Alter unter 1 Jahr	5	4	4	3	3

### 2.3.3 Tabelle 11: Zuzüge

Zuzüge	2017	2018	2019	2020	2021
Zuzüge insgesamt	15 933	16 399	15 959	13 554	15 226
Zuzüge / männlich	8 749	9 026	8 723	7 502	8 292
Zuzüge / weiblich	7 184	7 373	7 236	6 052	6 934
Zuzüge / Deutsche	8 514	8 823	8 791	7 466	7 997
Zuzüge / Nichtdeutsche	7 419	7 576	7 168	6 088	7 229

### 2.3.4 Tabelle 12: Zuzüge nach Herkunftsgebieten

Zuzüge nach Herkunftsgebieten	2017	2018	2019	2020	2021
Zuzüge aus dem Gebiet des ZRK*	2 336	2 464	2 279	2 102	2 126
Zuzüge aus dem restl. Landkreis Kassel	1 086	1 121	1 068	971	978
Zuzüge aus dem restl. Nordhessen (ESW, HEF, KB, HR, FD)	2 094	2 135	2 129	1 675	1 891
Zuzüge aus der restl. Bundesrepublik Deutschland	6 548	6 860	6 768	5 936	7 075
Zuzüge aus dem Ausland insges.	3 838	3 762	3 659	2 828	3 100
Zuzüge aus dem Ausland (Deutsche)	289	260	281	250	237
Zuzüge aus dem Ausland (Nichtdeutsche)	3 549	3 502	3 378	2 578	2 863
Zuzüge mit unbekannter Herkunft	31	57	56	42	56

\*ZRK = Zweckverband Raum Kassel

2.3.5 Tabelle 13: Fortzüge

Fortzüge	2017	2018	2019	2020	2021
Fortzüge insgesamt	14 375	15 286	15 482	14 893	14 924
Fortzüge / männlich	7 682	8 282	8 477	8 112	8 057
Fortzüge / weiblich	6 693	7 004	7 005	6 781	6 867
Fortzüge / Deutsche	9 773	9 973	10 019	9 597	9 469
Fortzüge / Nichtdeutsche	4 602	5 313	5 463	5 296	5 455

2.3.6 Tabelle 14: Fortzüge nach Zielgebieten

Fortzüge nach Zielgebieten	2017	2018	2019	2020	2021
Fortzüge in das Gebiet des ZRK*	2 775	2 927	3 016	2 906	2 742
Fortzüge in den restl. Landkreis Kassel	979	1 087	1 088	1 116	1 003
Fortzüge in das restl. Nordhessen (ESW, HEF, KB, HR, FD)	1 530	1 632	1 670	1 768	1 841
Fortzüge in die restl. Bundesrepublik	7 717	7 527	5 934	5 594	6 029
Fortzüge in das Ausland insges.	1 144	1 391	1 634	1 114	1 264
Fortzüge in das Ausland (Deutsche)	292	344	337	275	334
Fortzüge in das Ausland (Nichtdeutsche)	852	1 047	1 297	839	930
Fortzüge mit unbekanntem Ziel	230	722	2 140	2 395	2 045

\*ZRK = Zweckverband Raum Kassel

2.3.7 Tabelle 15: Umzüge innerhalb des Stadtgebietes

Umzüge	2017	2018	2019	2020	2021
Umzüge innerhalb des Stadtgebietes	15 143	15 466	15 186	14 431	14 786

2.3.8 Grafik 4: Wanderungssalden nach Altersgruppen

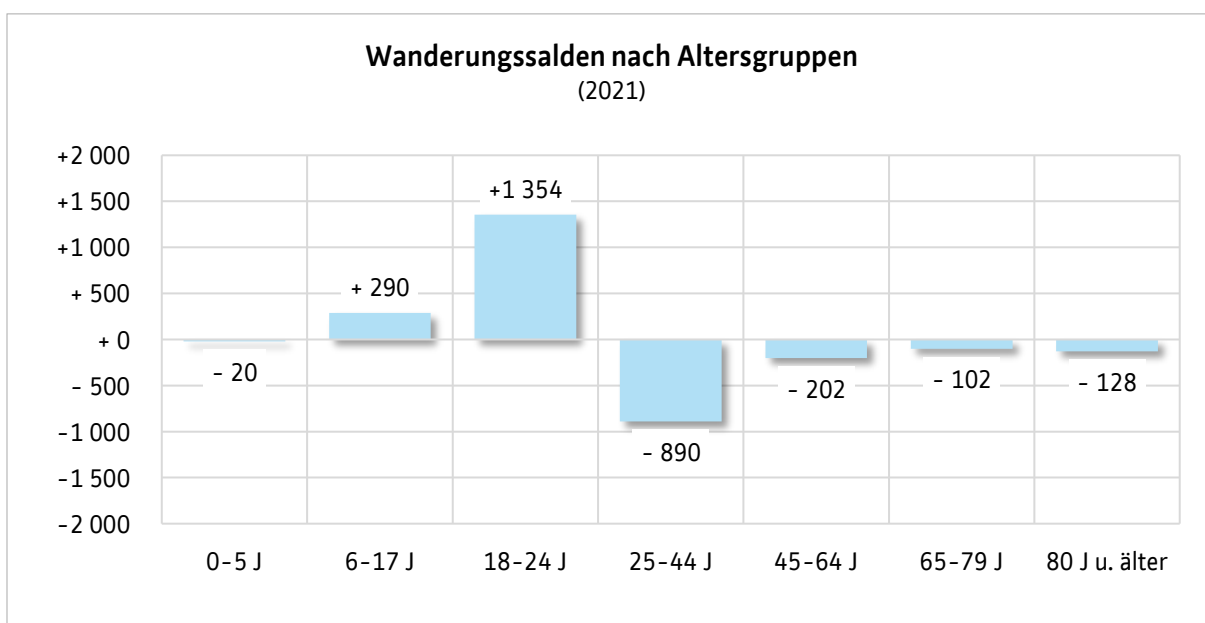

2.3.9 Grafik 5: Wanderungssalden nach Gebieten

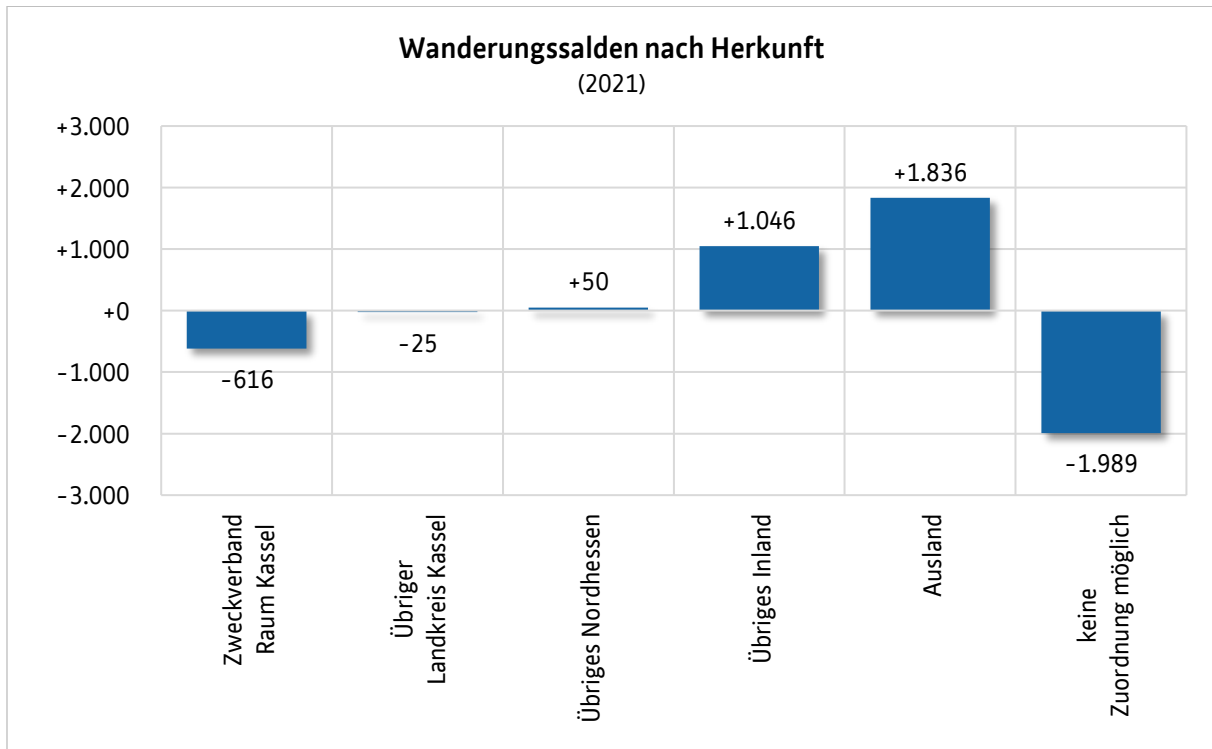

2.3.10 Grafik 6: Bewegungssalden seit 2000

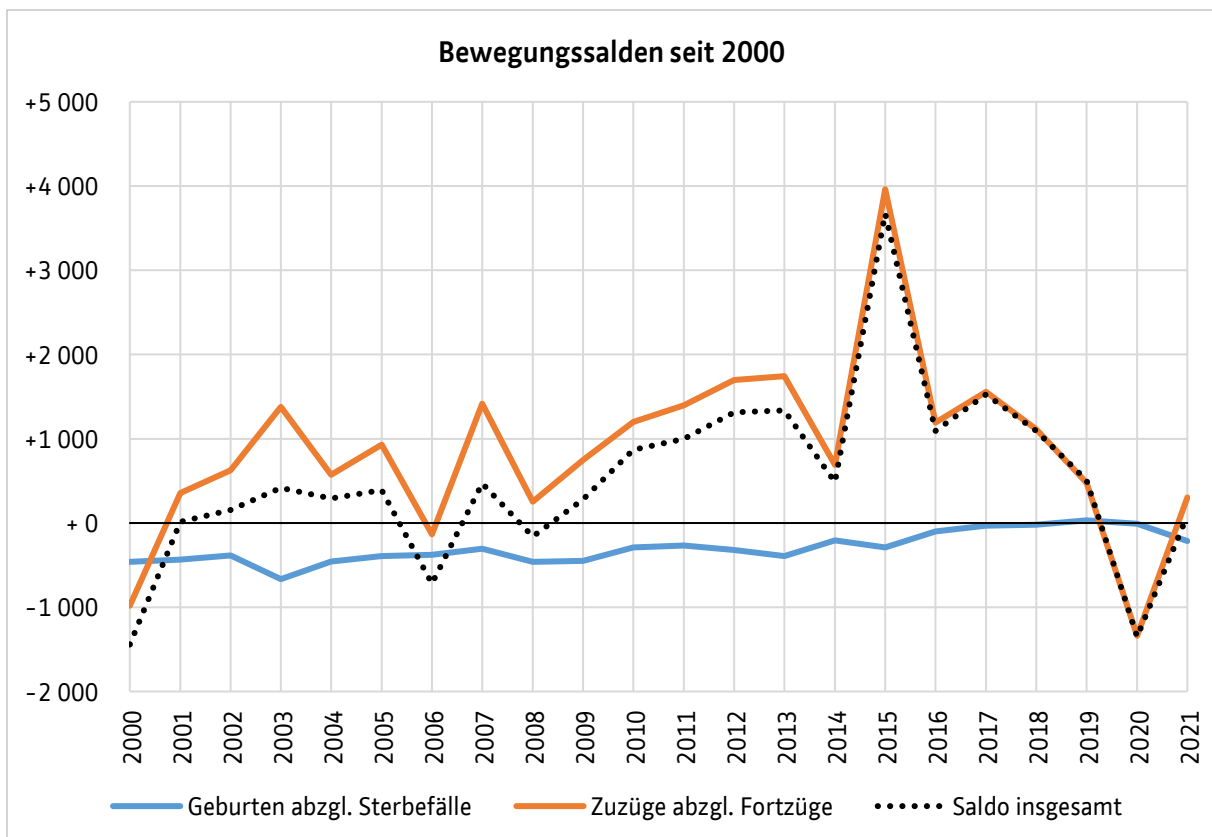

## 2.4 Einwohner nach Staatsangehörigkeit

## 2.4.1. Tabelle 16: Staatsangehörigkeit nach Kontinenten

Staatsangehörigkeit zum 31.12. d.J.	Einwohner gesamt	Anteil an Einwohnern ges.	Anteil an Ausländern
Deutschland	161 837	79,5%	x
Bulgarien	3 870	1,9%	9,3%
Rumänien	1 861	0,9%	4,5%
Polen	1 816	0,9%	4,4%
Italien	1 354	0,7%	3,3%
Kroatien	1 189	0,6%	2,9%
Spanien	656	0,3%	1,6%
Griechenland	311	0,2%	0,7%
Österreich	281	0,1%	0,7%
Ungarn	235	0,1%	0,6%
Übrige EU-Ausländer	1 187	0,6%	
<b>Ausländer Europäische Union insgesamt</b>	<b>12 760</b>	<b>6,3%</b>	<b>30,6%</b>
Türkei	6 516	3,2%	15,6%
Bosnien und Herzegowina	880	0,4%	2,1%
Russische Föderation	772	0,4%	1,9%
Serbien	756	0,4%	1,8%
Übriges Europa (ohne EU)	2 446	1,2%	5,9%
<b>Europa insgesamt</b>	<b>24 130</b>	<b>11,9%</b>	<b>57,9%</b>
Somalia	1 491	0,7%	3,6%
Eritrea	902	0,4%	2,2%
Marokko	251	0,1%	0,6%
Tunesien	187	0,1%	0,4%
Übriges Afrika	1 119	0,5%	2,7%
<b>Afrika insgesamt</b>	<b>3 950</b>	<b>1,9%</b>	<b>9,5%</b>
Vereinigte Staaten von Amerika	238	0,1%	0,6%
Übriges Amerika	505	0,2%	1,2%
<b>Amerika insgesamt</b>	<b>743</b>	<b>0,4%</b>	<b>1,8%</b>
Syrien	5 187	2,5%	12,5%
Afghanistan	1 713	0,8%	4,1%
Irak	798	0,4%	1,9%
Iran	691	0,3%	1,7%
China	542	0,3%	1,3%
Indien	402	0,2%	1,0%
Pakistan	324	0,2%	0,8%
Übriges Asien	1 928	0,9%	4,6%
<b>Asien insgesamt</b>	<b>11 585</b>	<b>5,7%</b>	<b>27,8%</b>
<b>Australien, Neuseeland, Ozeanien insges.</b>	<b>35</b>	<b>0,0%</b>	<b>0,1%</b>
<b>Staatenlos und ungeklärt insges.</b>	<b>1 199</b>	<b>0,6%</b>	<b>2,9%</b>
<b>Ausländer mit Hauptwohnsitz insges.</b>	<b>41 642</b>	<b>20,5%</b>	<b>100,0%</b>
<b>Bevölkerung mit Hauptwohnsitz insges.</b>	<b>203 479</b>	<b>100,0%</b>	<b>x</b>

2.4.2 Grafik 7: Einwohner mit doppelter Staatsangehörigkeit  
(Erste Staatsangehörigkeit ist deutsch, zweite Staatsangehörigkeit nichtdeutsch)

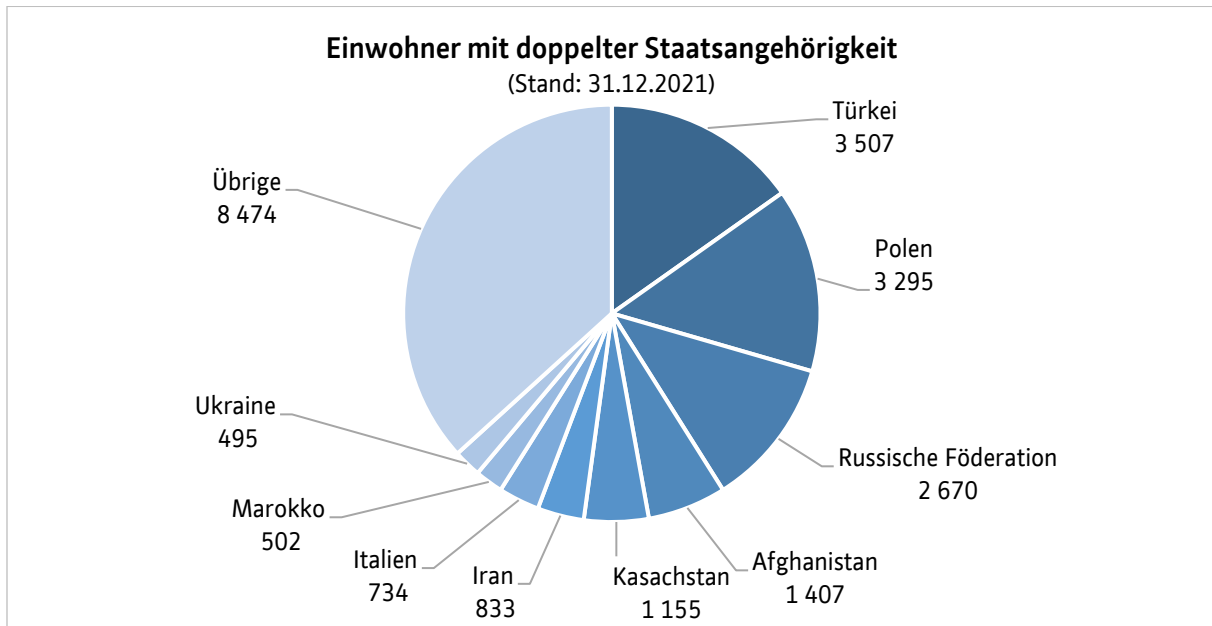

2.4.3 Grafik 8: Entwicklung des Ausländeranteils seit 2000

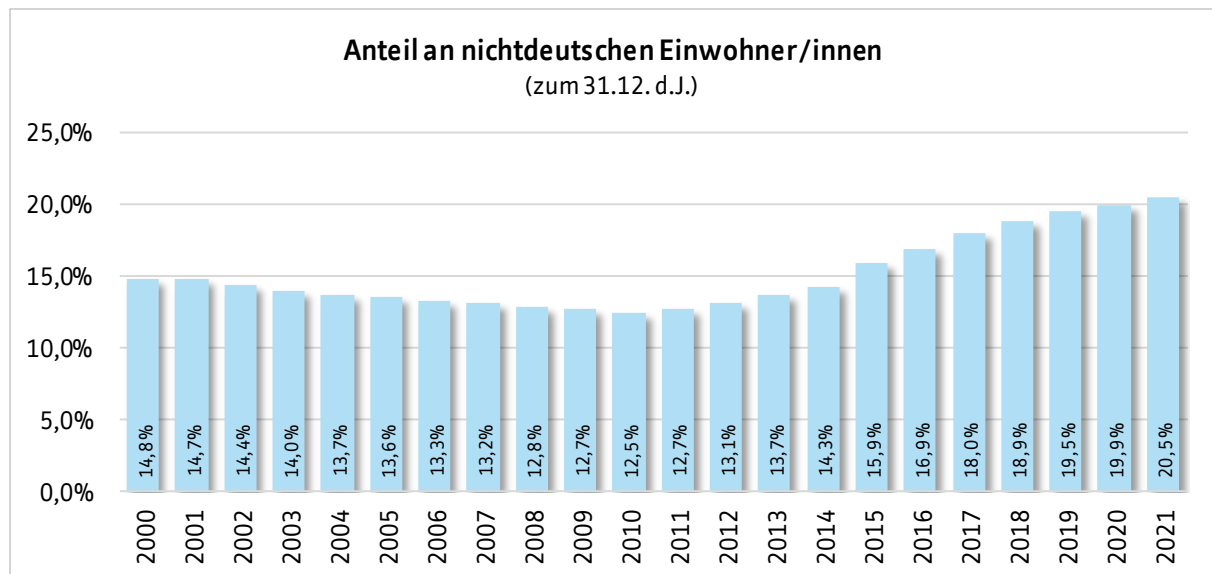

2.5 Einwohner nach Migrationshintergrund

Zu den Einwohnern mit Migrationshintergrund zählen:

- Personen mit nichtdeutscher erster Staatsangehörigkeit (= Ausländerinnen und Ausländer),
- Eingebürgerte,
- im Ausland geborene Deutsche,
- Aussiedlerinnen und Aussiedler,
- Kinder unter 18 Jahren mit deutscher Staatsangehörigkeit, von denen mindestens ein Elternteil einen Migrationshintergrund hat (= familiärer Migrationshintergrund).

**2.5.1 Tabelle 17: Einwohner nach Art des Migrationshintergrundes**

Einwohner mit Migrationshintergrund zum 31.12. d. J.	2017	2018	2019	2020	2021
Anteil Einwohner mit MH insgesamt	39,0%	39,8%	40,4%	40,9%	41,5%
davon Anteil Ausländer	18,0%	18,9%	19,5%	19,9%	20,5%
davon Anteil Eingebürgerte	13,0%	13,2%	13,5%	13,7%	14,1%
davon Anteil Aussiedler	7,9%	7,7%	7,4%	7,2%	7,0%
Anteil Einwohner ohne MH	61,0%	60,2%	59,6%	59,1%	58,5%

**2.5.2 Tabelle 18: Einwohner unter 18 Jahren nach Art des Migrationshintergrundes**

Einwohner unter 18 J. mit Migrationshintergrund zum 31.12. d. J.	2017	2018	2019	2020	2021
Anteil Einwohner unter 18 J. mit MH insgesamt	58,8%	60,0%	61,1%	61,9%	63,0%
davon Anteil Ausländer unter 18 J.	16,9%	18,9%	20,5%	21,8%	23,4%
davon Anteil Eingebürgerte unter 18 J.	33,4%	32,9%	32,6%	32,4%	32,2%
davon Anteil Aussiedler unter 18 J.	8,6%	8,3%	8,0%	7,7%	7,4%
Anteil Einwohner ohne MH unter 18 J.	41,2%	40,0%	38,9%	38,1%	37,0%

**2.5.3 Tabelle 19: Anteil Einwohner mit Migrationshintergrund (Stadtteile)**

Anteil Einwohner mit Migrationshintergrund zum 31.12. d. J.	2017	2018	2019	2020	2021
01 Mitte	39,9%	41,3%	42,2%	42,8%	43,3%
02 Südstadt	30,6%	31,1%	29,9%	30,3%	30,6%
03 Vorderer Westen	22,8%	23,4%	23,4%	23,5%	24,1%
04 Wehlheiden	25,5%	26,0%	26,5%	26,6%	26,5%
05 Bad Wilhelmshöhe	22,3%	22,6%	22,6%	22,6%	23,0%
06 Brasselsberg	20,2%	20,9%	21,2%	21,0%	21,7%
07 Süsterfeld / Helleböhn	47,2%	47,9%	48,8%	50,3%	51,0%
08 Harleshausen	21,6%	22,2%	22,7%	23,6%	24,2%
09 Kirchditmold	23,6%	24,5%	24,7%	25,0%	25,6%
10 Rothenditmold	57,5%	59,3%	60,8%	61,6%	62,7%
11 Nord (Holland)	63,5%	65,0%	65,7%	66,8%	67,7%
12 Philippinenhof / Warteberg	43,8%	45,1%	46,5%	47,1%	48,7%
13 Fasanenhof	39,8%	40,6%	42,1%	43,1%	43,1%
14 Wesertor	56,8%	57,6%	59,0%	60,2%	61,4%
15 Wolfsanger / Hasenhecke	33,4%	33,3%	33,7%	33,8%	34,5%
16 Bettenhausen	42,2%	43,3%	44,0%	45,1%	46,4%
17 Forstfeld	43,3%	45,4%	46,4%	47,0%	48,3%
18 Waldau	65,0%	65,4%	65,5%	65,7%	65,9%
19 Niederzwehren	35,0%	35,4%	37,3%	37,1%	38,8%
20 Oberzwehren	61,7%	62,5%	62,9%	63,5%	63,9%
21 Nordshausen	25,0%	26,1%	27,0%	27,8%	27,6%
22 Jungfernkopf	21,3%	21,6%	22,0%	22,3%	22,5%
23 Unterneustadt	48,6%	47,6%	48,0%	48,0%	49,3%
<b>Stadt Kassel insgesamt</b>	<b>39,0%</b>	<b>39,8%</b>	<b>40,4%</b>	<b>40,9%</b>	<b>41,5%</b>

2.5.4 Karte 4: Anteil Einwohner mit Migrationshintergrund in den Wahlbezirken

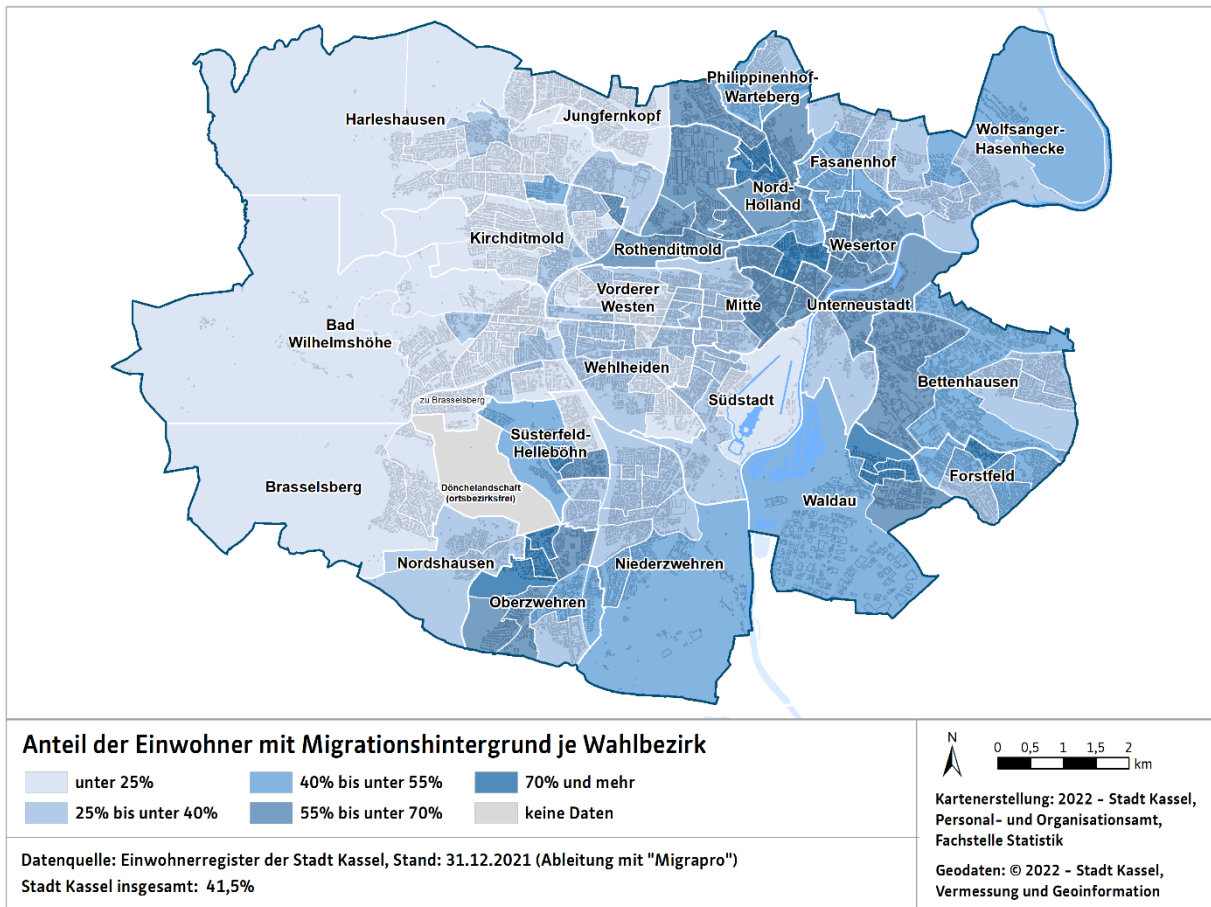

2.5.5 Grafik 9: Einwohner mit Migrationshintergrund nach Herkunftsland

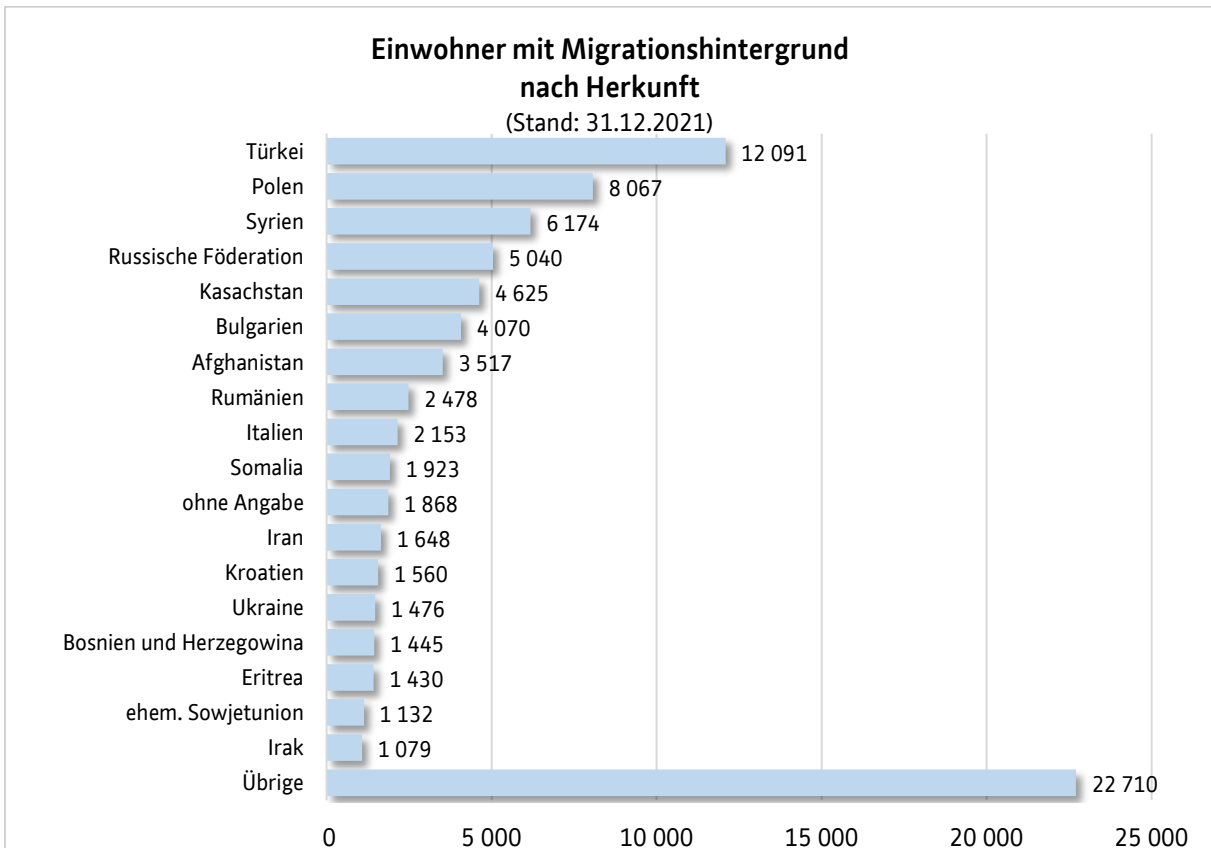

## 2.6 Haushalte

### 2.6.1 Tabelle 20: Haushalte

Haushalte zum 31.12. d. J.	2017	2018	2019	2020	2021
Haushalte insgesamt	109 533	110 007	110 563	109 623	109 514
Durchschnittliche Haushaltsgröße (Personen)	1,86	1,86	1,86	1,86	1,86
Haushaltdichte (Haushalte/qkm)	1 026	1 030	1 035	1 026	1 025

### 2.6.2 Tabelle 21: Haushalte nach Anzahl der Personen

Haushalte nach Anzahl der Personen zum 31.12. d. J.	2017	2018	2019	2020	2021
1-Personen-Haushalte	56 669	57 002	57 665	57 293	57 749
2-Personen-Haushalte	29 661	29 633	29 773	29 352	28 950
3-Personen-Haushalte	11 982	11 789	11 451	11 316	11 268
4 und mehr-Personen-Haushalte	11 221	11 583	11 674	11 662	11 547

### 2.6.3 Grafik 10: Haushalte nach Anzahl der Personen seit 2007

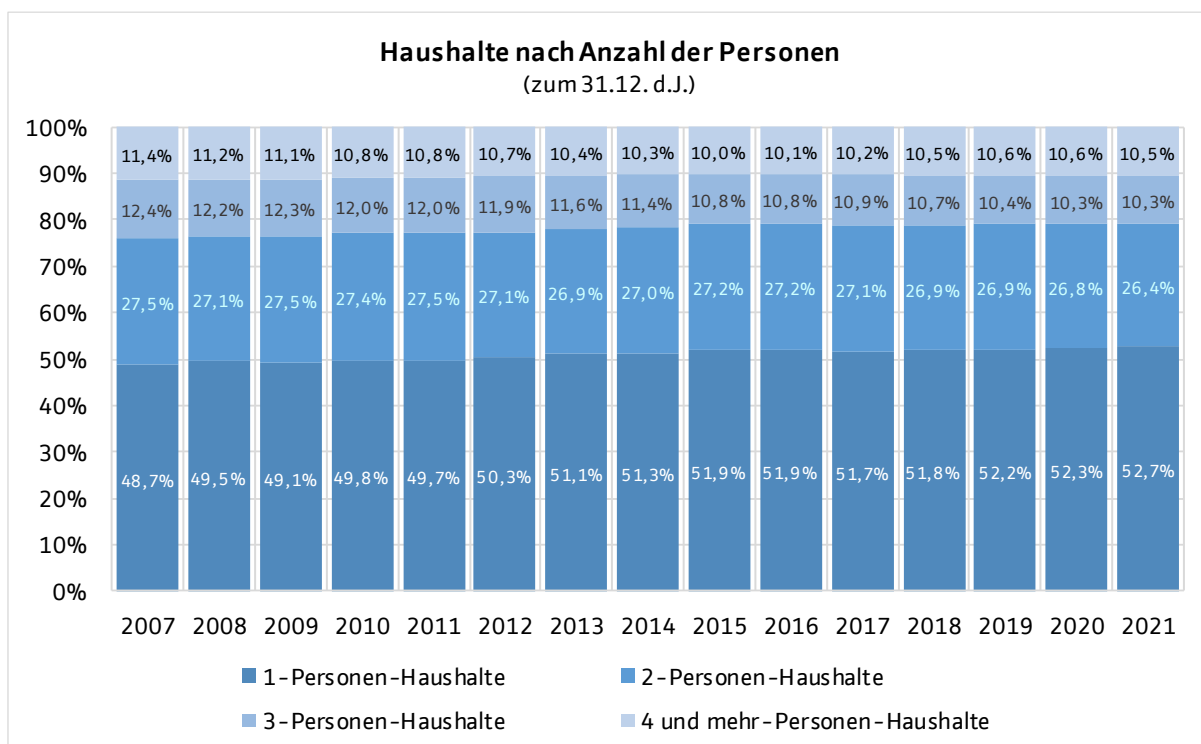

### 2.6.3 Tabelle 22: Haushalte nach Anzahl der Kinder

Haushalte nach Anzahl der Kinder zum 31.12. d. J.	2017	2018	2019	2020	2021
Haushalte ohne Kinder	90 588	90 930	91 535	90 548	90 438
Haushalte mit 1 Kind	10 080	9 998	9 796	9 751	9 628
Haushalte mit 2 Kindern	6 476	6 536	6 616	6 655	6 687
Haushalte mit 3 Kindern	1 830	1 944	1 981	2 022	2 049
Haushalte mit 4 und mehr Kindern	559	599	635	647	712



**2.6.4 Tabelle 23: Haushalte nach Lebensabschnitt**

Haushaltstypen nach Lebensabschnitt zum 31.12. d. J.	2017	2018	2019	2020	2021
Einpersonenhaushalt unter 30 Jahre	14 920	14 759	14 823	14 068	13 924
Einpersonenhaushalt zwischen 30 bis unter 60 Jahre	23 991	24 086	24 138	24 047	24 152
Einpersonenhaushalt 60 Jahre und älter	17 758	18 157	18 704	19 178	19 673
Paar, jüngster Partner unter 30 Jahre alt	4 536	4 576	4 597	4 222	4 146
Paar, jüngster Partner 30 bis unter 60 Jahre alt	7 725	7 706	7 772	7 674	7 447
Paar, jüngster Partner 60 Jahre alt und älter	9 637	9 651	9 752	9 876	9 837
Paar mit Kinder(n), jüngste Person unter 6 Jahre alt	7 196	7 373	7 459	7 501	7 395
Paar mit Kinder(n), jüngste Person 6 bis unter 18 Jahre alt	6 946	6 917	6 821	6 828	6 833
Paar mit vollj. Nachkommen ohne eigenen Partner	3 462	3 477	3 371	3 272	3 240
Alleinerziehende	4 803	4 787	4 748	4 746	4 848
Sonstiger Mehrpersonenhaushalt	8 559	8 518	8 378	8 211	8 019

**2.6.5 Tabelle 24: Haushalte nach Familienstruktur**

Haushaltstypen nach Familienstruktur zum 31.12. d. J.	2017	2018	2019	2020	2021
Einpersonenhaushalte	56 669	57 002	57 665	57 293	57 749
Ehepaar, kein Kind, keine weitere Person	16 790	16 753	16 868	16 679	16 404
Ehepaar, kein Kind, mindestens 1 weitere Person	5 921	5 862	5 685	5 503	5 392
Ehepaar, mindestens 1 Kind, keine weitere Person	9 441	9 331	9 330	9 315	9 437
Ehepaar, mindestens 1 Kind, mindestens 1 weitere Person	2 486	2 644	2 628	2 647	2 431
Paar, neLG*, kein Kind, keine weitere Person	5 108	5 180	5 253	5 093	5 026
Paar, neLG, kein Kind, mindestens 1 weitere Person	104	108	108	108	106
Paar, neLG, mindestens 1 Kind, keine weitere Person	2 027	2 044	2 046	2 096	2 158
Paar, neLG, mindestens 1 Kind, mind. 1 weitere Person	188	271	276	271	202
Alleinerz., mindestens 1 Kind, keine weitere Person	3 954	3 892	3 895	3 908	4 040
Alleinerz., mindestens 1 Kind, mind. 1 weitere Person**	849	895	853	838	808
Sonstiger Mehrpersonenhaushalt	5 996	6 025	5 956	5 872	5 761

\* neLG = nichteheliche Lebensgemeinschaft

\*\* z. B. Alleinerziehende mit minderjährigem Kind u. gegebenenfalls auch erwachsenem Kind

## 2.6.6 Grafik 11: Durchschnittliche Größen der Haushalte (Stadtteile)

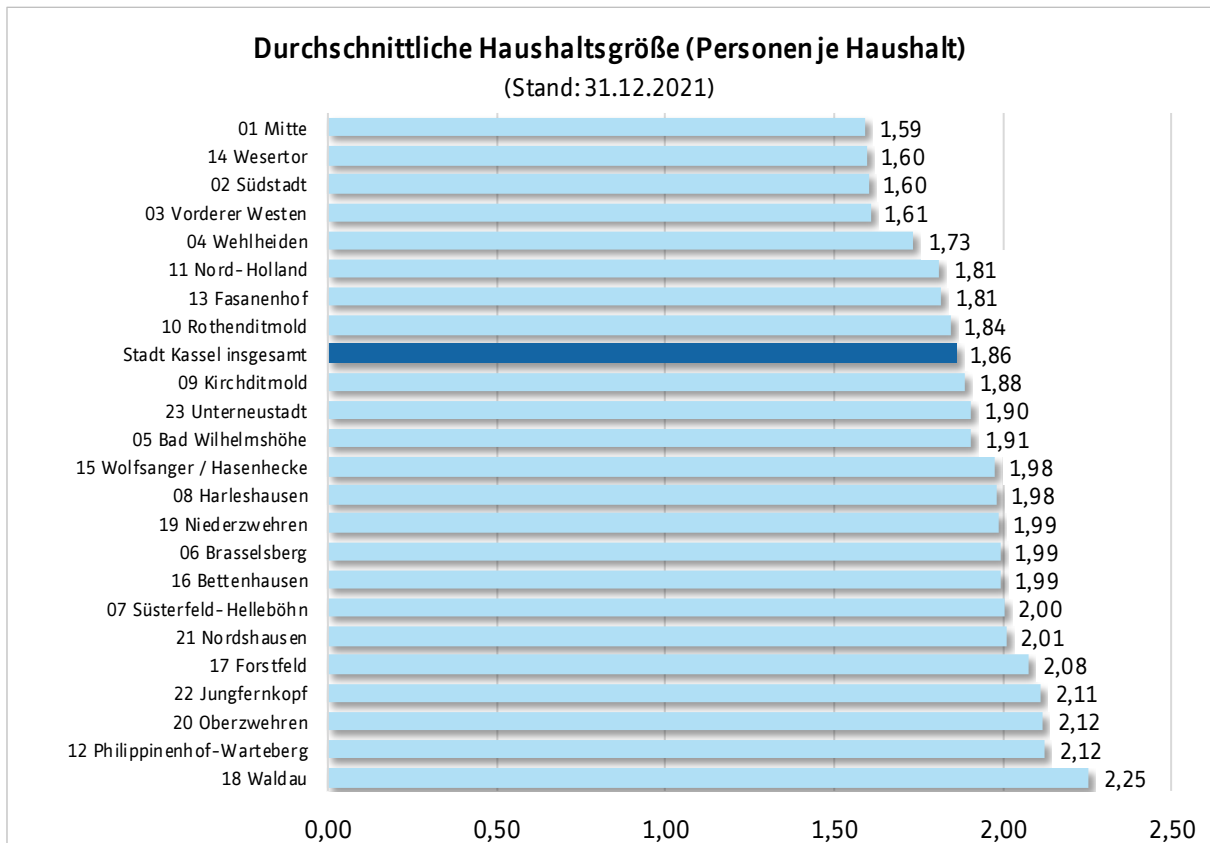

## 2.6.7 Karte 5: Durchschnittliche Größen der Haushalte in den Wahlbezirken

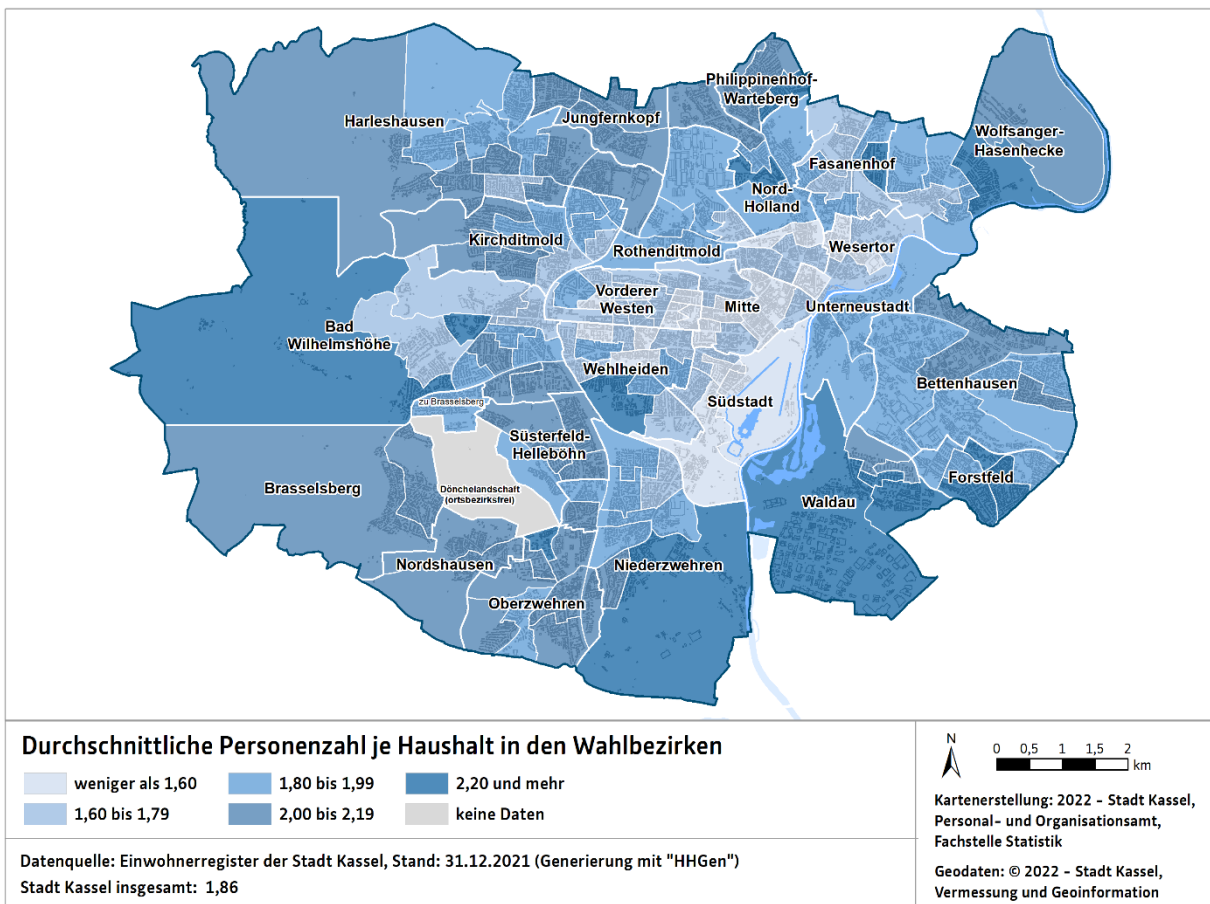

## 3. Wirtschaft

Die Anzahl der angemeldeten Gewerbebetriebe hat sich seit 2007 um fast 2 000 Unternehmen erhöht. Diese Entwicklung wird auch in der tendenziellen Steigerung des Gewerbesteueraufkommens sichtbar. Dies wiederum trägt dazu bei, dass die Haushalte der Stadt Kassel seit 2013 mit einem positiven Ergebnis abschließen konnten.

Auch die Anzahl der Beschäftigungsverhältnisse nach dem Arbeitsortprinzip (also die Anzahl der besetzten Arbeitsplätze in Kassel) ist in den letzten Jahren kontinuierlich gestiegen, lediglich in 2020 ist ein möglicherweise pandemiebedingter Rückgang um ca. 1 000 (zum 31.12.2020) zu verzeichnen.

Die positive Entwicklung bei der Beschäftigung zeigt sich auch beim jährlichen verfügbaren Einkommen privater Haushalte. Seit 2011 kann eine Steigerung auf über 20.000 € je Einwohner verzeichnet werden. Die Steigerungen der Durchschnittswerte für Hessen oder für Deutschland insgesamt sind allerdings höher ausgefallen; hier klafft die Schere noch auseinander.

### 3.1 Unternehmenslandschaft

1.000 – 10.000 Beschäftigte	100 – 500 Beschäftigte
Daimler AG, Mercedes-Benz Werk Kassel	AOK Call Center Kassel
EAM GmbH & Co. KG	Arvos GmbH – Schmidtsche Schack
Kasseler Sparkasse	BMW Niederlassung Kassel
Kasseler Verkehrs- und Versorgungs- GmbH	Breithaupt & Sohn
Klinikum Kassel	Bruderhilfe Pax Versicherungen
Krauss-Maffei Wegmann GmbH & Co. KG	Evangelische Bank eG
Universität Kassel	F. Hackländer GmbH
	Fraunhofer Institut IEE
	Genossenschaftsverband Kurhessen-Thüringen
	Glinicke-Gruppe Autohaus GmbH
500 – 1.000 Beschäftigte	Hermanns AG
Agaplesion Diakonie Kliniken Kassel	Honeywell Gas Technologies GmbH
Bombardier Transportation, Werk Kassel	Konrad Emmeluth GmbH & Co. KG
Druckhaus Dierichs GmbH & Co KG	Landefeld Druckluft + Hydraulik GmbH
Gebr. Bode GmbH & Co. KG	Lufthansa Service-Center Kassel GmbH
GE Grid GmbH	Plansecur GmbH
Hübner GmbH	Raiffeisen-Warenzentrale
K + S Aktiengesellschaft (Unternehmenszentrale)	RMG Regel- und Messtechnik GmbH
Landeswohlfahrtsverband Hessen (Verwaltung)	Senior Berghöfer GmbH
Mercedes Benz, Niederlassung Kassel	Siemens AG, Niederlassung Kassel
QVC eService Inc. & Co. KG (Call-Center)	Sparkassen Versicherung, Niederlassung Kassel
Rheinmetall Landsysteme GmbH	Ströer DERG Media GmbH
Sozialversicherung für den Gartenbau	Volksbank Kassel Göttingen eG
Wintershall Holding AG (Unternehmenszentrale)	WEGU Gummi- u. Kunststoffwerke GmbH
	W. & L. Jordan mbH

Stand 2021. Verwaltungsbehörden mit regionalen Zuständigkeiten und Filialbetriebe des Einzelhandels sind hier nicht erfasst. Quelle und weitere Informationen: Wirtschaftsförderung Kassel [www.wfg-kassel.de](http://www.wfg-kassel.de)

### 3.2 Gewerbe

3.2.1 Tabelle 25: Angemeldete Gewerbebetriebe nach Art des Betriebes

Angemeldete Gewerbebetriebe zum 30.06. d. J.	2017	2018	2019	2020	2021
Gewerbebetriebe insgesamt	13 832	13 813	13 091	13 838	14 278
davon Handel	3 830	3 776	3 521	3 692	3 771
davon Handwerk	1 731	1 729	1 686	1 822	1 843
davon Industrie	200	197	189	193	193
davon Sonstige	10 398	10 455	9 915	10 477	10 885

(Mehrfachzuordnungen möglich)

3.2.2 Grafik 12: Entwicklung der angemeldeten Gewerbebetriebe seit 2007

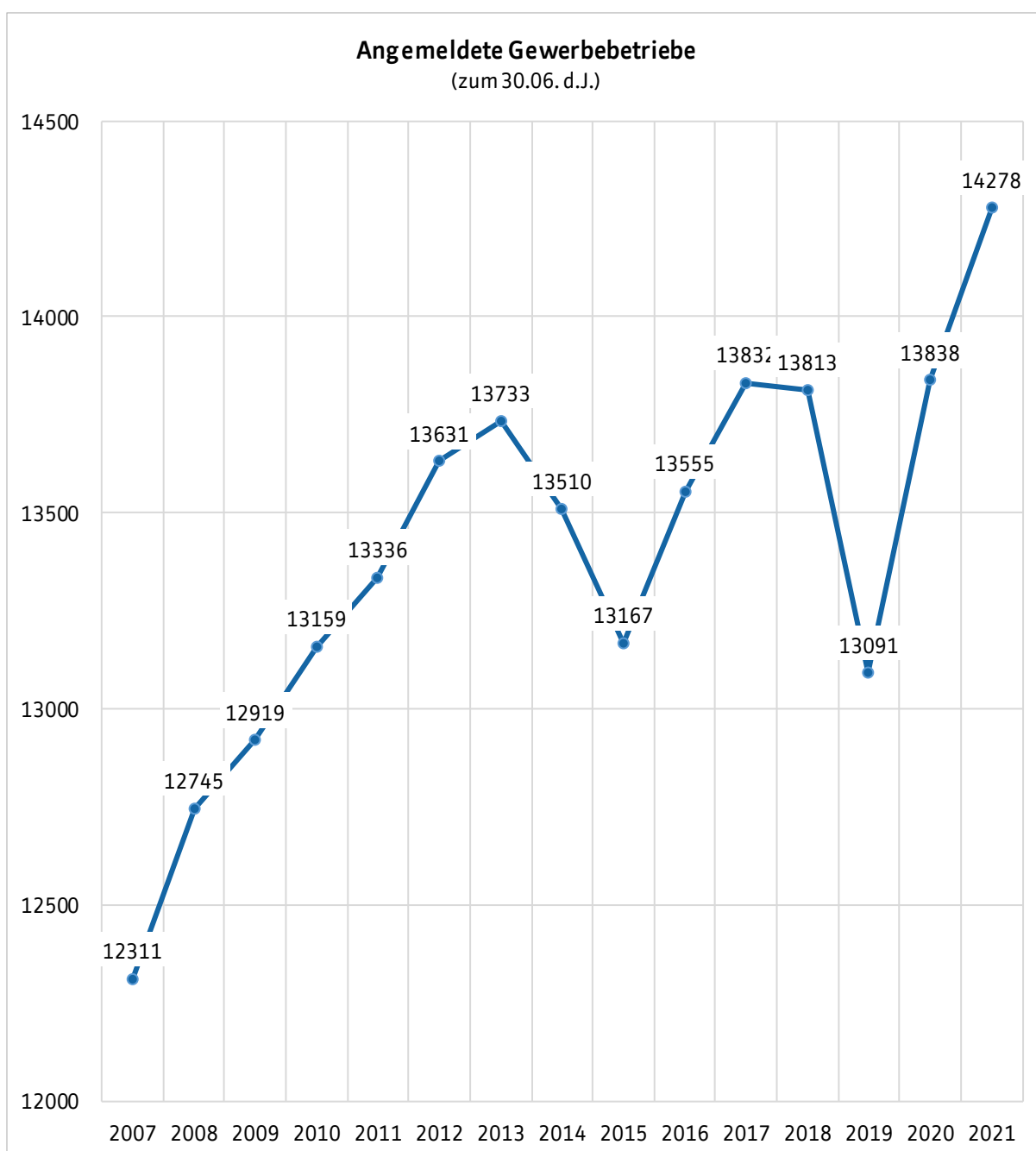

## 3.2.3 Karte 6: Angemeldete Gewerbebetriebe

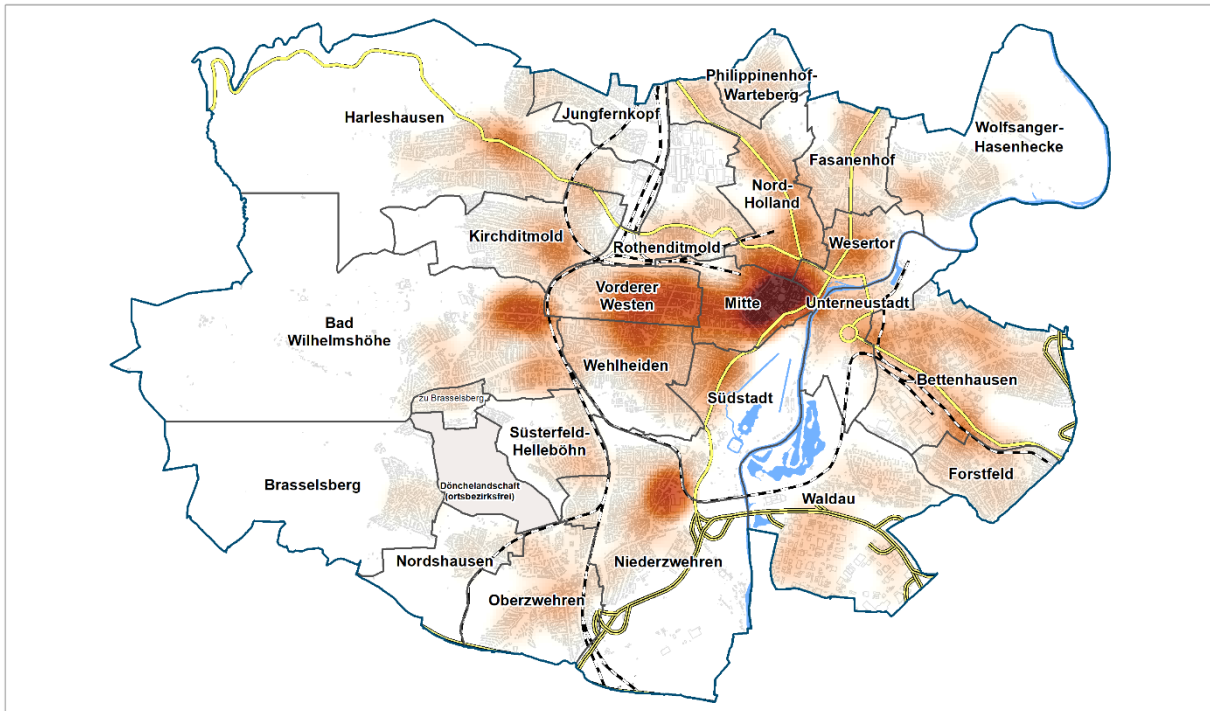

### Anzahl der als "Handel" angemeldeten Betriebe

Visualisierung als Heatmap  
Stadt Kassel insgesamt: 3.771

Datenquelle: Gewereregister der Stadt Kassel, Stand: 30.06.2021

Stadtteile
  Autobahnen
 Schienen  
 Bundesstraßen
 Gewässer

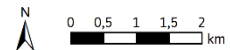

Kartenerstellung: 2022 - Stadt Kassel,  
Personal- und Organisationsamt,  
Fachstelle Statistik

Geodaten: © 2022 - Stadt Kassel,  
Vermessung und Geoinformation

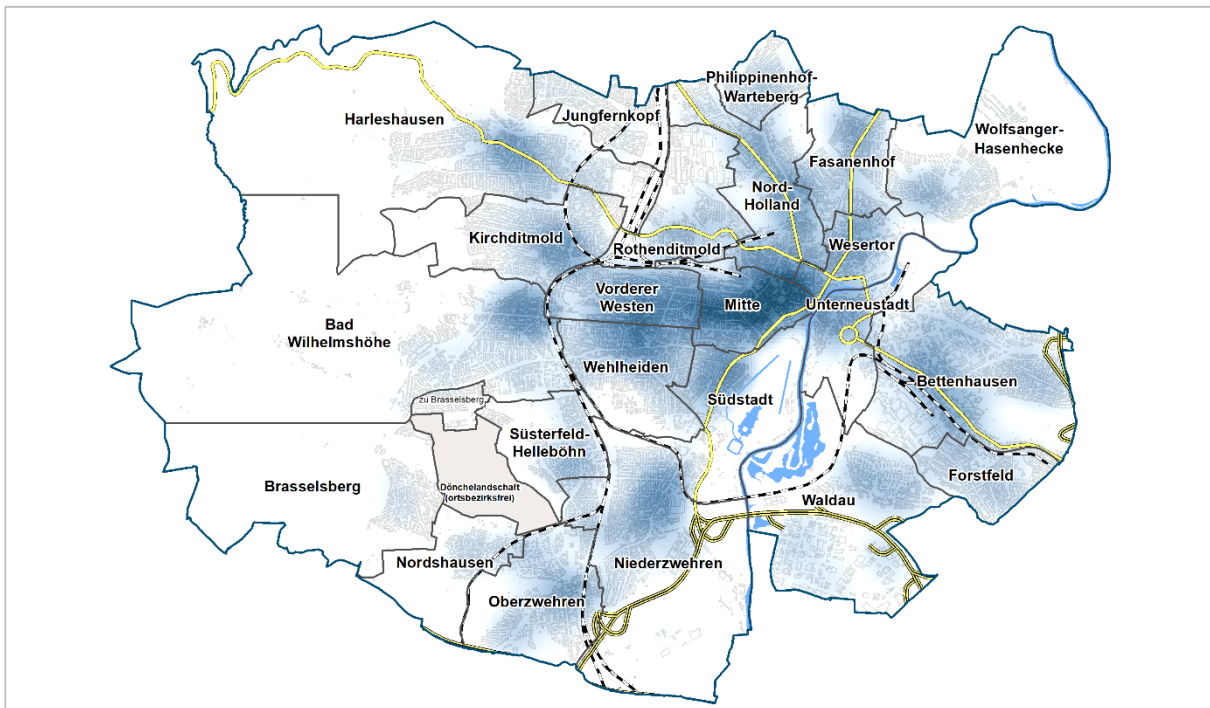

### Anzahl der als "Handwerk" angemeldeten Betriebe

Visualisierung als Heatmap  
Stadt Kassel insgesamt: 1.843

Datenquelle: Gewereregister der Stadt Kassel, Stand: 30.06.2021

Stadtteile
  Autobahnen
 Schienen  
 Bundesstraßen
 Gewässer

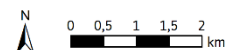

Kartenerstellung: 2022 - Stadt Kassel,  
Personal- und Organisationsamt,  
Fachstelle Statistik

Geodaten: © 2022 - Stadt Kassel,  
Vermessung und Geoinformation



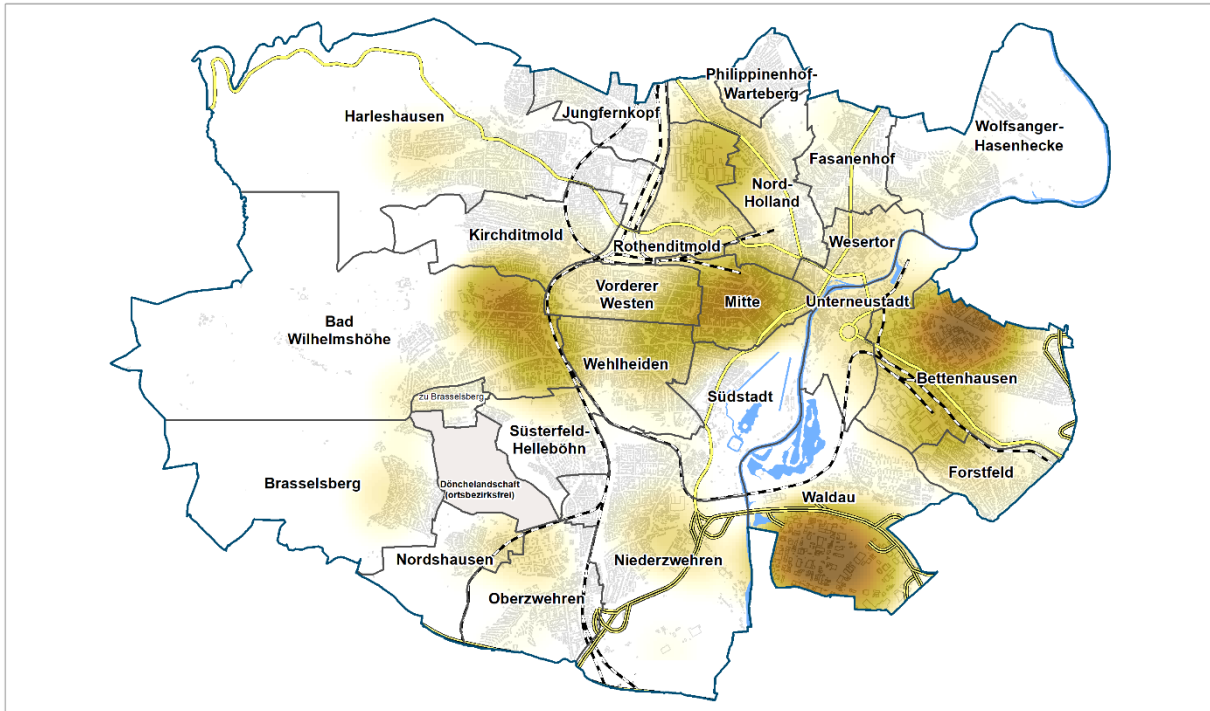

## Anzahl der als "Industrie" angemeldeten Betriebe

Visualisierung als Heatmap  
Stadt Kassel insgesamt: 193

Datenquelle: Gewerberegister der Stadt Kassel, Stand: 30.06.2021

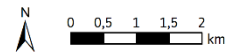
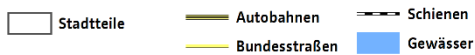

Kartenerstellung: 2022 - Stadt Kassel,  
Personal- und Organisationsamt,  
Fachstelle Statistik

Geodaten: © 2022 - Stadt Kassel,  
Vermessung und Geoinformation

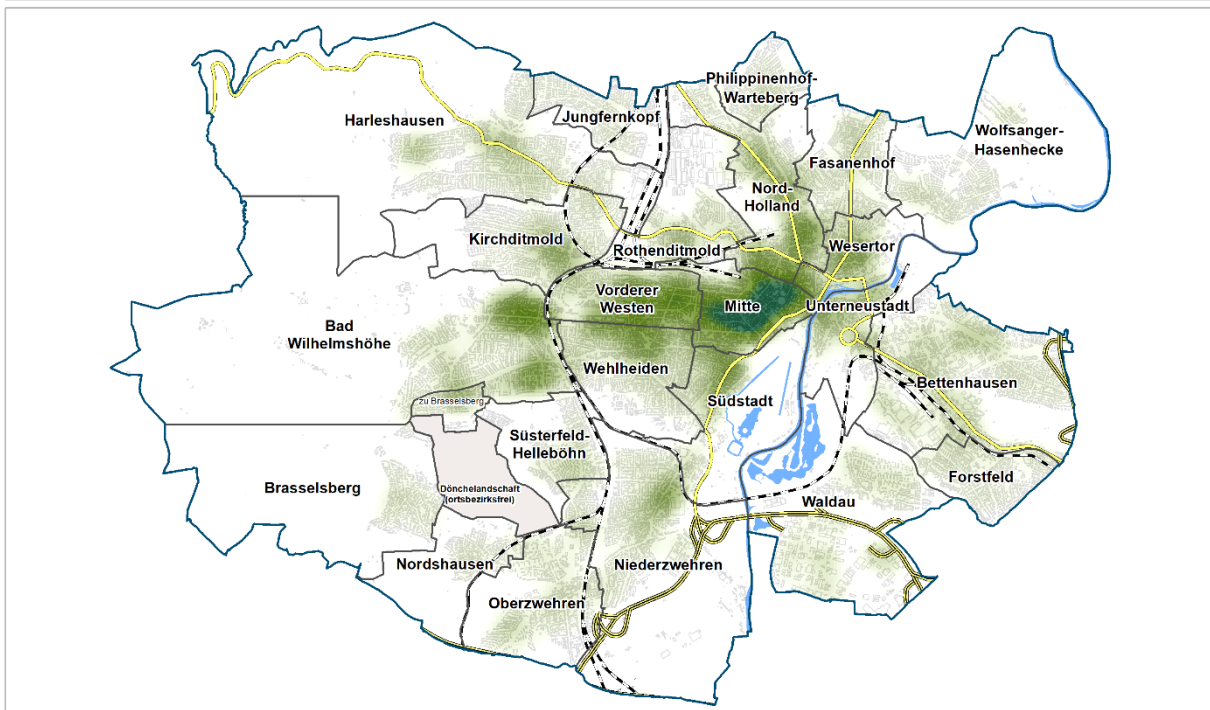

## Anzahl der als "Sonstiges" angemeldeten Betriebe

Visualisierung als Heatmap  
Stadt Kassel insgesamt: 10.885

Datenquelle: Gewerberegister der Stadt Kassel, Stand: 30.06.2021

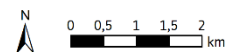
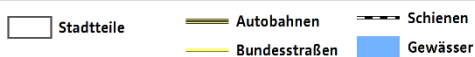

Kartenerstellung: 2022 - Stadt Kassel,  
Personal- und Organisationsamt,  
Fachstelle Statistik

Geodaten: © 2022 - Stadt Kassel,  
Vermessung und Geoinformation

3.2.4 Grafik 13: Gewerbesteuer – Brutto – (Stadtteile)

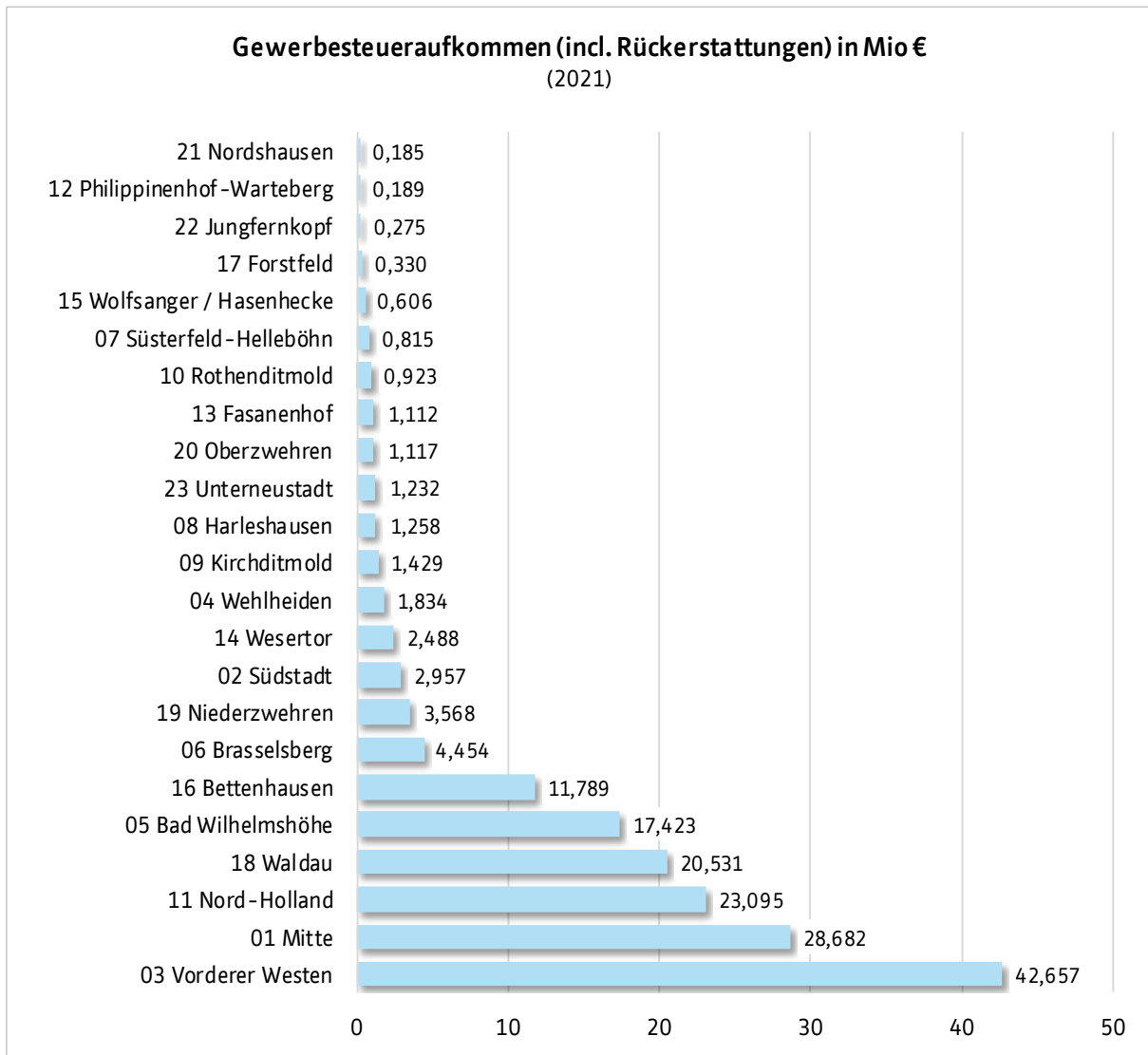

3.2.5 Grafik 14: Gewerbesteuer – Brutto – (Stadt Kassel insgesamt)

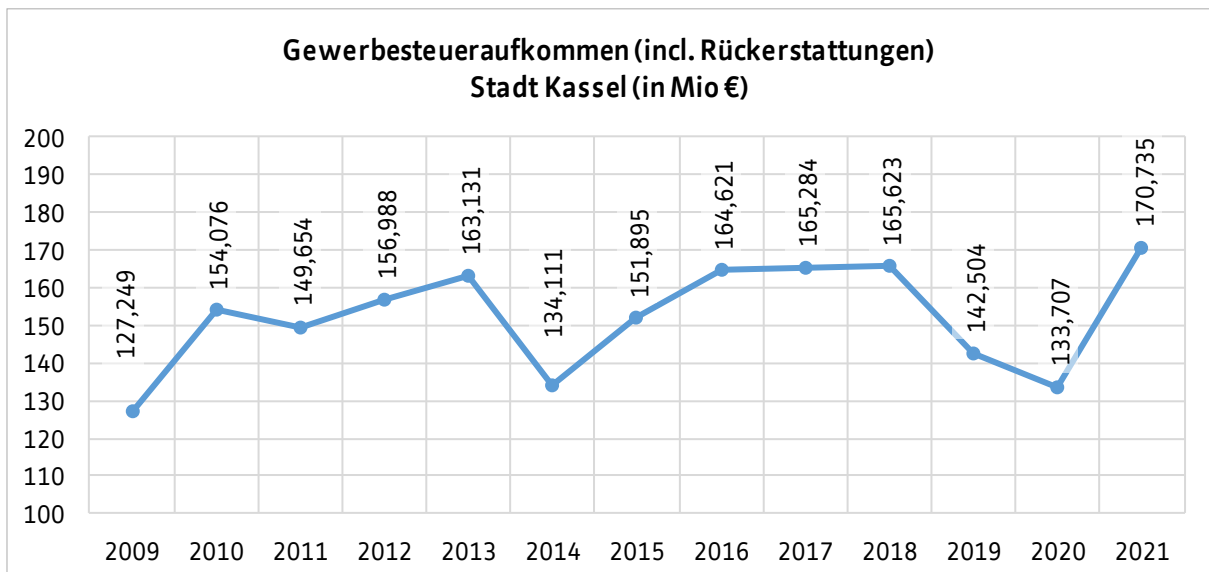

### 3.3 Haushalt

#### 3.3.1 Tabelle 26: Haushalt der Stadt Kassel (Aufwand)

Haushalt der Stadt Kassel					
Aufwand (in Mio €)	2017	2018	2019	2020 (vorläufig)	2021 (vorläufig)
Transferaufwendungen	225,61	238,73	232,58	237,45	243,68
Personalaufwand	195,04	197,11	215,34	226,51	236,60
Aufwendungen für Sach- und Dienstleistungen	151,58	165,10	158,33	134,82	102,50
Steuern, steuerähnliche Umlagen	84,31	83,68	81,42	76,00	84,54
Versicherungen, Abschreibungen, Sonstiges	65,01	62,06	59,91	55,47	58,06
Zuweisungen, Zuschüsse	80,98	88,52	97,13	110,03	116,86
Summe ordentlicher Aufwand	802,53	835,20	844,71	840,29	842,23
Finanzaufwendungen	24,55	23,07	19,21	19,60	15,28
außerordentlicher Aufwand	2,24	3,95	4,75	2,94	4,06
<b>Summe</b>	<b>829,32</b>	<b>862,22</b>	<b>868,67</b>	<b>862,83</b>	<b>861,57</b>

#### 3.3.2 Tabelle 27: Haushalt der Stadt Kassel (Erträge)

Haushalt der Stadt Kassel					
Erträge (in Mio €)	2017	2018	2019	2020 (vorläufig)	2021 (vorläufig)
Steuern, steuerähnliche Erträge, Erträge aus gesetzlichen Umlagen	330,18	338,83	332,76	308,14	354,55
Gebühren, Entgelte, Kostenerstattungen	158,85	157,84	151,57	118,13	85,33
Erträge aus Zuwendungen, Zuschüssen und allg. Umlagen	213,13	204,02	225,61	312,62	300,48
darunter Schlüsselzuweisungen	183,70	168,96	179,50	233,41	234,68
Sonstige Erträge	151,57	170,56	152,95	157,71	165,62
Summe ordentliche Erträge	853,93	871,26	862,90	896,59	905,97
Finanzerträge	12,90	12,81	9,91	7,96	7,83
Außerordentliche Erträge	2,75	5,00	7,47	8,15	1,45
<b>Summe</b>	<b>869,58</b>	<b>889,07</b>	<b>880,28</b>	<b>912,70</b>	<b>915,25</b>

### 3.4 Beschäftigungsverhältnisse am Arbeitsort

#### 3.4.1 Tabelle 28: Sozialversicherungspflichtig Beschäftigte (AO)

Sozialversicherungspflichtig Beschäftigte (AO)					
zum 31.12. d. J.	2017	2018	2019	2020	2021
Sozialversicherungspflichtig Beschäftigte insgesamt	111 837	112 952	114 297	113 224	115 661
davon männlich	57 859	58 212	58 987	58 970	60 128
davon weiblich	53 978	54 740	55 310	54 254	55 533



3.4.2 Tabelle 29: Sozialversicherungspflichtig Beschäftigte (AO) nach Wirtschaftsabschnitten

Sozialversicherungspflichtig Beschäftigte (AO) nach Wirtschaftsabschnitten zum 30.06. d. J.	2017	2018	2019	2020	2021
Sozialversicherungspflichtig Beschäftigte insgesamt	109 905	111 282	112 850	111 411	113 819
Land- u. Forstwirtschaft	50	49	52	54	52
Produzierendes Gewerbe	22 816	23 048	23 019	23 300	23 593
Handel, Gastgewerbe und Verkehr	23 619	23 954	23 858	23 379	23 178
Finanzierung, Vermietung, Unternehmensdienstleister	25 111	25 737	25 970	24 515	25 638
Öffentliche und private Dienstleister	38 309	38 494	39 951	40 161	41 357

3.4.3 Grafik 15: Sozialversicherungspflicht. Beschäftigte (AO) nach Wirtschaftsabschnitten seit 2000

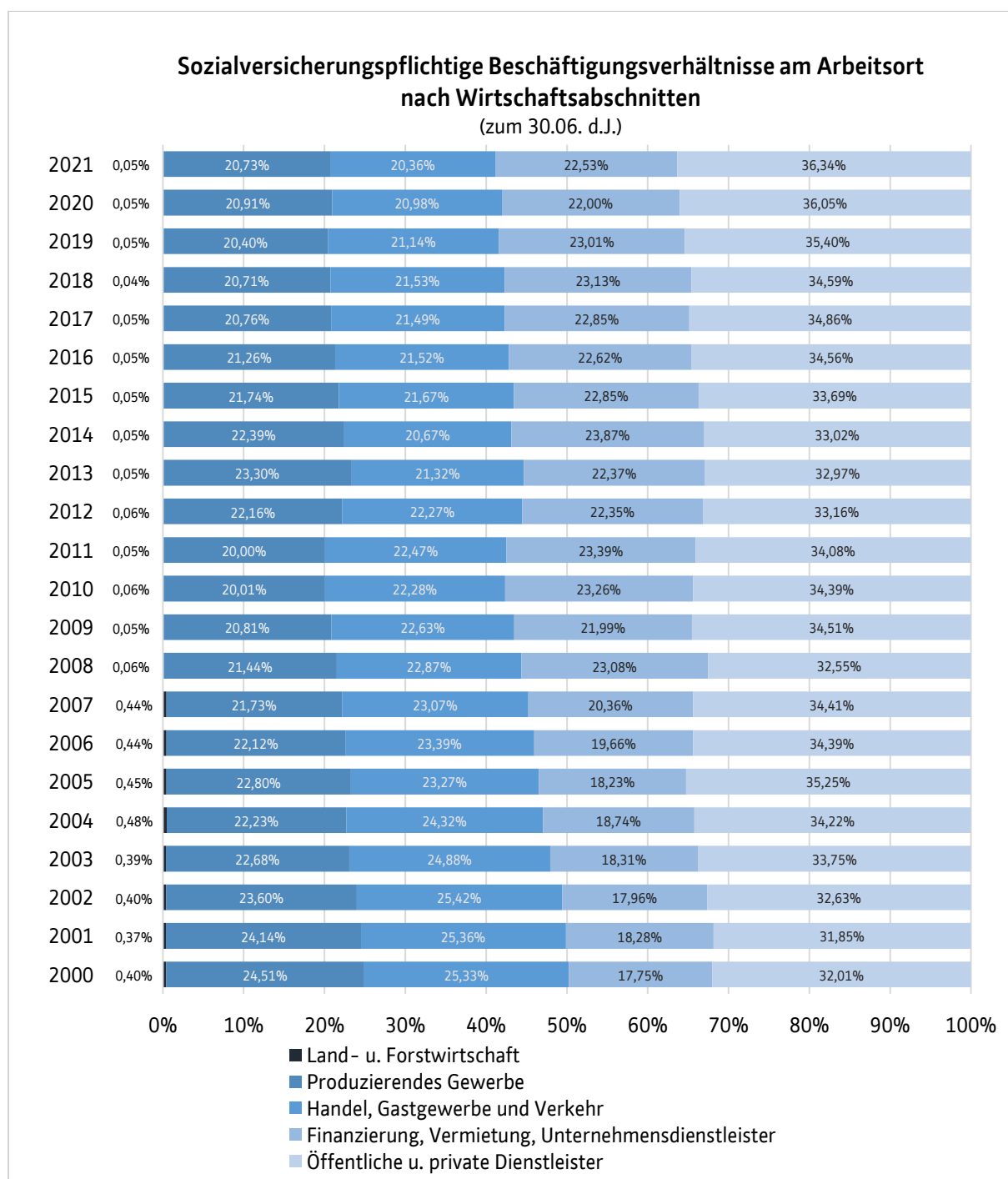

**3.4.4 Tabelle 30: Geringfügig entlohnte Beschäftigte (AO)**

Geringfügig entlohnte Beschäftigte (AO) zum 30.06. d. J.	2017	2018	2019	2020	2021
Geringfügig entlohnte Beschäftigte insgesamt	24 524	24 716	24 914	22 692	22 547
davon männlich	10 904	10 957	11 062	10 225	10 068
davon weiblich	13 620	13 759	13 852	12 467	12 479
davon Ausländer	2 922	3 193	3 524	3 229	3 279
Ausschließlich Geringfügig entlohnte Beschäftigte	16 886	16 668	16 315	14 608	13 748
Im Nebenjob Geringfügig entlohnte Beschäftigte	7 638	8 048	8 599	8 084	8 799

**3.4.5 Tabelle 31: Sozialversicherungspflichtig Beschäftigte (AO) in Stadt und Landkreis Kassel**

Sozialversicherungspflichtig Beschäftigte (AO) Stadt und Landkreis Kassel zum 30.06. d. J.	2017	2018	2019	2020	2021
Sozialversicherungspflichtig Beschäftigte	183 328	185 958	187 727	186 142	190 075
darunter Frauen (Anteil)	44,4%	44,1%	44,3%	44,2%	...
Ausgewählte Wirtschaftsabschnitte:					
Land- und Forstwirtschaft, Fischerei	517	530	542	553	...
Produzierendes Gewerbe	54 893	55 868	55 742	55 862	...
Handel, Gastgewerbe, Verkehr	39 024	39 500	39 625	39 426	...
Finanzierung, Vermietung, Unternehmensdienstleister	32 673	34 346	34 186	31 980	...
Öffentliche und private Dienstleister	56 221	55 713	57 631	58 318	...
Geringfügig Beschäftigte (ausschließlich)	28 802	28 346	28 090	25 295	24 260

**3.4.6 Tabelle 32 Sozialversicherungspflichtig Beschäftigte (AO) im Zweckverband Raum Kassel**

Sozialversicherungspflichtig Beschäftigte (AO) Zweckverband Raum Kassel zum 30.06. d. J.	2017	2018	2019	2020	2021
Sozialversicherungspflichtig Beschäftigte	161 482	163 823	164 727	162 842	166 361
darunter Frauen (Anteil)	43,3%	43,0%	43,2%	43,0%	...
Ausgewählte Wirtschaftsabschnitte:					
Land- und Forstwirtschaft, Fischerei	149	161	164	195	...
Produzierendes Gewerbe	30 363	30 810	30 926	31 003	...
Handel, Gastgewerbe, Verkehr	34 277	34 900	34 916	34 551	...
Finanzierung, Vermietung, Unternehmensdienstleister	30 474	31 990	31 444	29 363	...
Öffentliche und private Dienstleister	46 687	46 625	47 868	48 384	...
Geringfügig Beschäftigte (ausschließlich)	23 539	23 100	22 747	20 458	19 509

## 3.4.7 Grafik 16: Ein- und Auspendler

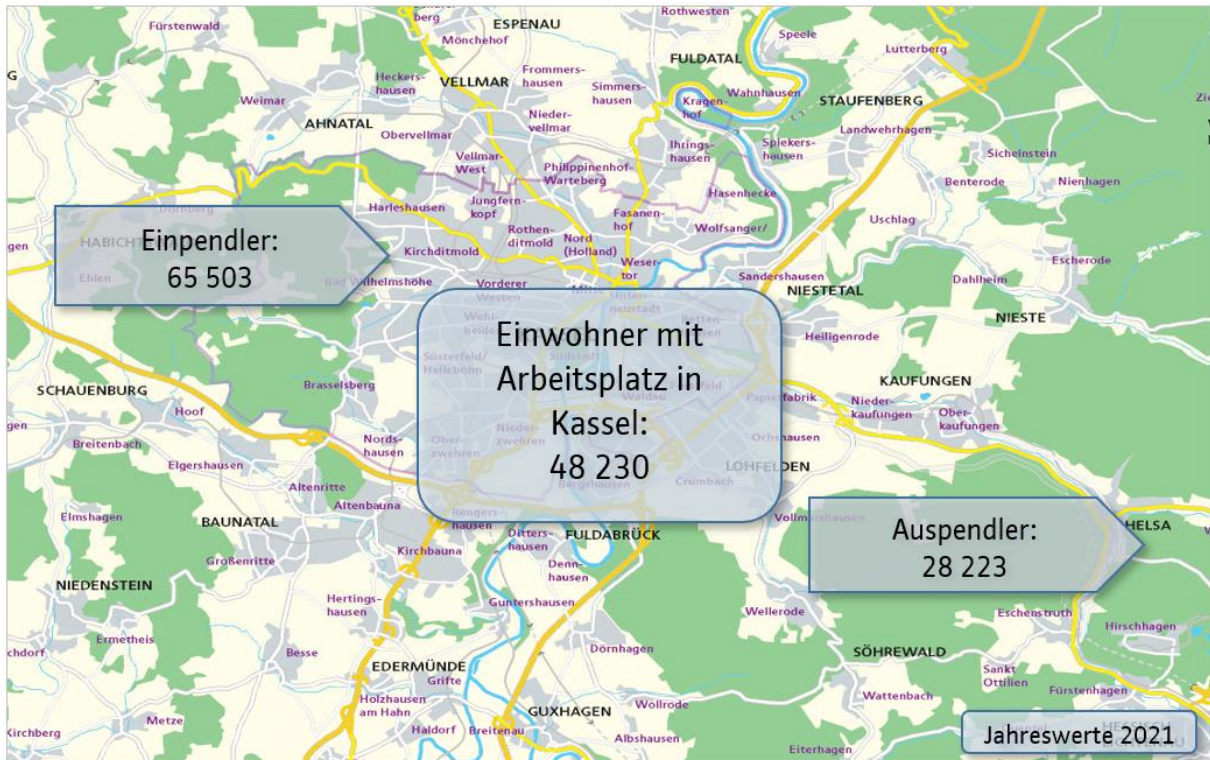

## 3.5 Einkommen

### 3.5.1 Tabelle 33: Verfügbares Einkommen der privaten Haushalte je Einwohner

Verfügbares Einkommen je Einwohner	2017	2018	2019	2020	2021
Stadt Kassel	19 296	19 915	20 314	20 556	...
Hessen	23 105	24 018	24 375	24 454	...
Deutschland	22 315	23 162	23 595	23 916	...

### 3.5.2 Grafik 17: Einkommensentwicklung ab 2000 im Vergleich (Index)

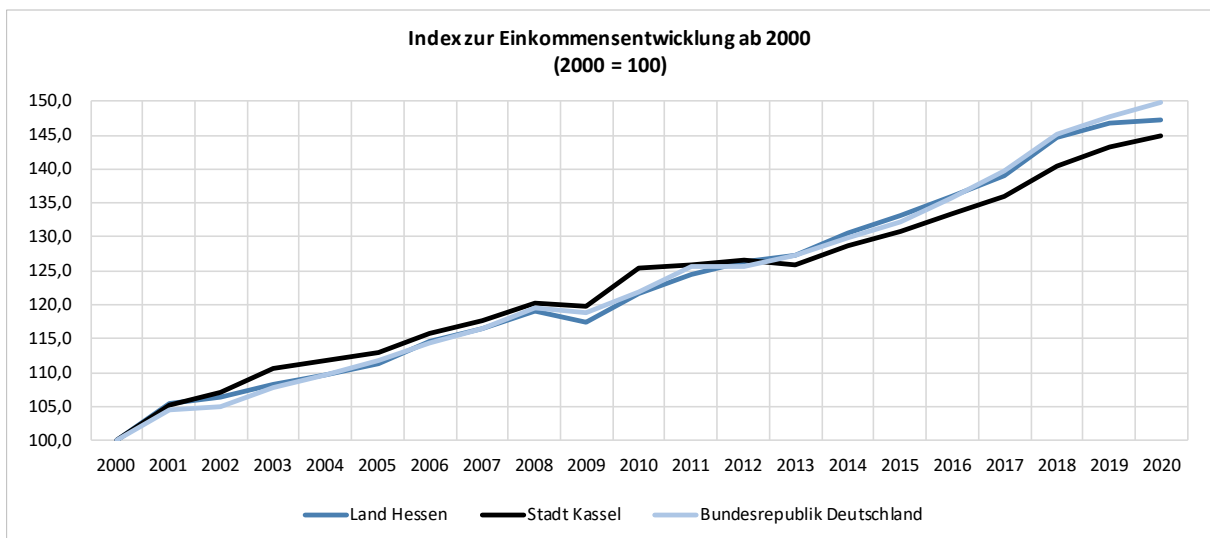

## 4. Beschäftigung und Arbeitsmarkt

Hier zeigen sich deutlich die Auswirkungen der Pandemie. Die Beschäftigung nach dem Wohnortprinzip (also bezogen auf die in Kassel lebenden Beschäftigten) ist bei den sozialversicherungspflichtig Beschäftigten in 2020 zurückgegangen, hat aber in 2021 einen neuen Höchststand erreicht. Der noch deutlichere Rückgang bei den ausschließlich geringfügig Beschäftigten ist allerdings geblieben, hier hat sich der Arbeitsmarkt offenbar noch nicht erholt.

Die Arbeitslosigkeit hat sich seit den Arbeitsmarktreformen in 2005 mehr als halbiert, statt seinerzeit 19,2 % liegt die Arbeitslosenquote jetzt bei 8,2 %.

### 4.1 Beschäftigungsverhältnisse am Wohnort

#### 4.1.1 Tabelle 34: Sozialversicherungspflichtig Beschäftigte (WO)

Sozialversicherungspflichtig Beschäftigte (WO) zum 30.06. d. J.	2017	2018	2019	2020	2021
Beschäftigte insgesamt	71 656	72 972	74 527	74 162	76 453
davon männlich	38 741	39 878	40 815	40 611	42 071
davon weiblich	32 915	33 094	33 712	33 551	34 382

#### 4.1.2 Grafik 18: Sozialversicherungspflichtig Beschäftigte (WO) seit 2000

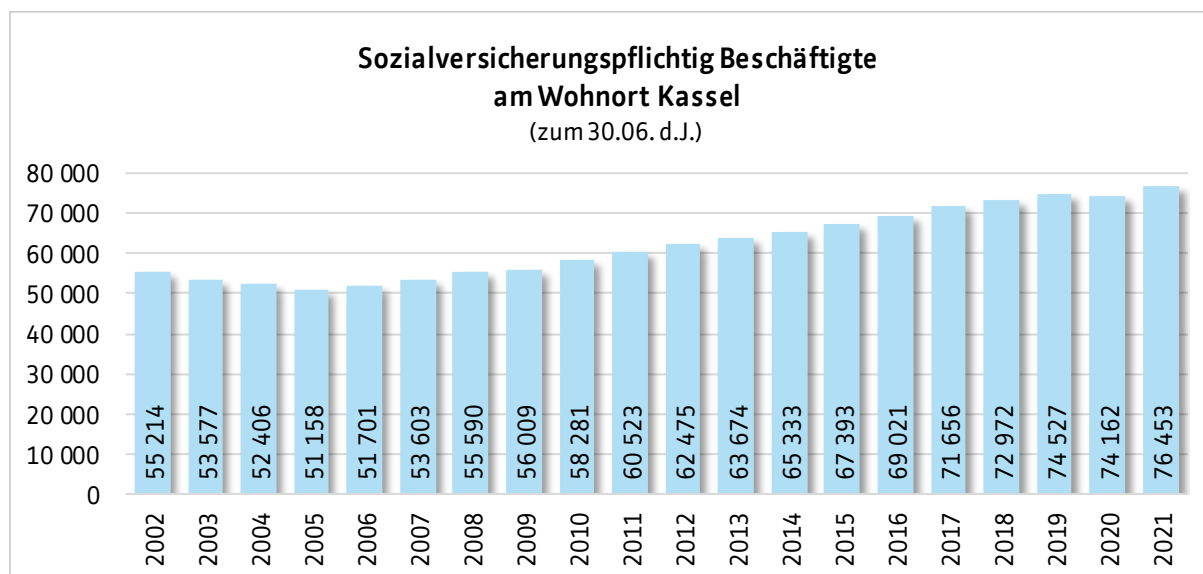

#### 4.1.3 Tabelle 35: Anteil Sozialversicherungspflichtig Beschäftigte (WO) nach Altersgruppen

Anteil Sozialversicherungspflichtig Beschäftigte (WO) nach Altersgruppen zum 30.06. d. J.	2017	2018	2019	2020	2021
unter 20 Jahre alt	1,6%	1,5%	1,5%	1,5%	...
20 bis unter 30 Jahre alt	23,2%	22,9%	23,0%	22,6%	...
30 bis unter 40 Jahre alt	24,1%	24,7%	25,1%	25,3%	...
40 bis unter 50 Jahre alt	21,2%	20,4%	19,6%	19,4%	...
50 oder mehr Jahre alt	29,9%	30,4%	30,8%	31,2%	...

**4.1.4 Tabelle 36: Anteil Sozialversicherungspflichtig Beschäftigte (WO) nach Art der Ausbildung**

Anteil Sozialversicherungspflichtig Beschäftigte (WO) nach Art der Ausbildung zum 30.06. d.J.	2017	2018	2019	2020	2021
ohne abgeschl. Berufsausbildung	14,1%	14,2%	14,5%	14,9%	...
mit abgeschl. Berufsausbildung	53,2%	52,8%	51,9%	51,4%	...
Abschluss höhere Fach-, Fachhoch-, Hochschule	21,6%	22,1%	22,8%	23,4%	...

**4.1.5 Tabelle 37: Sozialversicherungspflichtig Beschäftigte (WO) in Teilzeit**

Anteil Sozialversicherungspflichtig Beschäftigte (WO) in Teilzeit zum 30.06. d.J.	2017	2018	2019	2020	2021
Teilzeitbeschäftigte insgesamt	25 149	25 603	26 731	26 810	...
davon männlich	7 798	8 059	8 656	8 656	...
davon weiblich	17 351	17 544	18 075	18 112	...
Anteil weiblich	69,0%	68,5%	67,6%	67,6%	...

**4.1.6 Tabelle 38: Sozialversicherungspflichtig Beschäftigte (WO) (Stadtteile)**

Sozialversicherungspflichtig Beschäftigte (WO) nach Stadtteilen zum 31.12.d.J.	2017	2018	2019	2020	2021
01 Mitte	3 484	3 537	3 628	3 660	3 719
02 Südstadt	3 020	3 050	3 119	3 061	3 176
03 Vorderer Westen	6 860	7 000	6 985	6 957	7 106
04 Wehlheiden	5 649	5 699	5 854	5 789	5 910
05 Bad Wilhelmshöhe	4 005	4 106	4 129	4 122	4 160
06 Brasselsberg	1 258	1 301	1 299	1 313	1 321
07 Süsterfeld / Helleböhn	1 915	1 963	2 035	2 030	2 079
08 Harleshausen	4 259	4 267	4 409	4 415	4 463
09 Kirchditmold	3 698	3 759	3 806	3 873	3 940
10 Rothenditmold	2 309	2 424	2 574	2 533	2 616
11 Nord (Holland)	5 109	5 263	5 489	5 624	5 922
12 Philippinenhof / Warteberg	1 385	1 455	1 507	1 471	1 478
13 Fasanenhof	3 090	3 155	3 188	3 277	3 307
14 Wesertor	3 401	3 576	3 777	3 762	3 972
15 Wolfsanger / Hasenhecke	2 659	2 624	2 644	2 634	2 649
16 Bettenhausen	3 434	3 558	3 670	3 574	3 596
17 Forstfeld	2 407	2 443	2 537	2 553	2 642
18 Waldau	2 329	2 349	2 359	2 382	2 407
19 Niedierzwehren	4 323	4 391	4 458	4 503	4 554
20 Oberzwehren	4 427	4 443	4 510	4 414	4 518
21 Nordshausen	728	735	749	750	769
22 Jungfernkopf	1 334	1 369	1 404	1 420	1 402
23 Unterneustadt	1 696	1 724	1 739	1 737	1 743
ohne Zuordnung	58	49	46	52	121
<b>Stadt Kassel insgesamt</b>	<b>72 837</b>	<b>74 240</b>	<b>75 915</b>	<b>75 906</b>	<b>77 570</b>

\* Abweichend zum Stichtag für die Daten zur Gesamtstadt liegen die Stadtteildaten nur zum 31.12. d. J. vor.

## 4.1.7 Tabelle 39: Sozialversicherungspflichtig Beschäftigte (WO) nach Geschlecht und Herkunft (Stadtteile)

Sozialversicherungspflichtig Beschäftigte (WO) nach Geschlecht und Herkunft zum 31.12.2021	Insgesamt	Männer	Frauen	Deutsche	Nicht-deutsche
01 Mitte	3 719	2 020	1 699	2 945	774
02 Südstadt	3 176	1 742	1 434	2 741	435
03 Vorderer Westen	7 106	3 562	3 544	6 449	657
04 Wehlheiden	5 910	3 060	2 850	5 304	606
05 Bad Wilhelmshöhe	4 160	2 046	2 114	3 763	397
06 Brasselsberg	1 321	653	668	1 206	115
07 Süsterfeld / Helleböhn	2 079	1 141	938	1 731	348
08 Harleshausen	4 463	2 282	2 181	4 110	353
09 Kirchditmold	3 940	2 007	1 933	3 430	510
10 Rothenditmold	2 616	1 604	1 012	1 574	1 042
11 Nord (Holland)	5 922	3 726	2 196	3 349	2 573
12 Philippinenhof / Warteberg	1 478	872	606	1 137	341
13 Fasanenhof	3 307	1 788	1 519	2 667	640
14 Wesertor	3 972	2 495	1 477	2 412	1 560
15 Wolfsanger / Hasenhecke	2 649	1 366	1 283	2 363	286
16 Bettenhausen	3 596	2 098	1 498	2 801	795
17 Forstfeld	2 642	1 528	1 114	2 118	524
18 Waldau	2 407	1 379	1 028	1 860	547
19 Niederzwehren	4 554	2 432	2 122	3 905	649
20 Oberzwehren	4 518	2 565	1 953	3 584	934
21 Nordshausen	769	419	350	711	58
22 Jungfernkopf	1 402	718	684	1 312	90
23 Unterneustadt	1 743	969	774	1 405	338
ohne Zuordnung	121	64	57	106	15
<b>Stadt Kassel insgesamt</b>	<b>77 570</b>	<b>42 536</b>	<b>35 034</b>	<b>62 983</b>	<b>14 587</b>

## 4.1.8 Grafik 19: Sozialversicherungspflichtig Beschäftigte (WO) nach Stadtteilen



**4.1.9 Tabelle 40: Sozialversicherungspflichtig Beschäftigte (WO) nach Altersgruppen (Stadtteile)**

Sozialversicherungspflichtig Beschäftigte (Wohnort) Stadtteile zum 31.12.2021	unter 25 Jahre	25 - 34 Jahre	35 - 44 Jahre	45 - 54 Jahre	55 Jahre und älter
01 Mitte	459	1 415	765	582	498
02 Südstadt	357	1 145	677	502	495
03 Vorderer Westen	540	2 437	1 655	1 240	1 234
04 Wehlheiden	469	1 797	1 294	1 137	1 213
05 Bad Wilhelmshöhe	285	876	947	986	1 066
06 Brasselsberg	86	214	301	332	388
07 Süsterfeld / Helleböhn	228	468	428	473	482
08 Harleshausen	342	902	987	1 064	1 168
09 Kirchditmold	336	883	829	907	985
10 Rothenditmold	388	778	600	481	369
11 Nord (Holland)	1 079	2 308	1 119	863	553
12 Philippinenhof / Warteberg	182	302	301	332	361
13 Fasanenhof	403	866	675	656	707
14 Wesertor	696	1 608	768	522	378
15 Wolfsanger / Hasenhecke	259	547	553	661	629
16 Bettenhausen	396	964	753	777	706
17 Forstfeld	353	539	578	578	594
18 Waldau	299	551	561	509	487
19 Niedierzwehren	493	1 162	919	988	992
20 Oberzwehren	595	973	1 015	950	985
21 Nordshausen	77	149	148	189	206
22 Jungfernkopf	101	224	277	383	417
23 Unterneustadt	183	520	378	315	347
ohne Zuordnung	16	25	40	17	23
<b>Stadt Kassel insgesamt</b>	<b>8 622</b>	<b>21 653</b>	<b>16 568</b>	<b>15 444</b>	<b>15 283</b>

**4.1.10 Tabelle 41: Geringfügig entlohnte Beschäftigte (WO)**

Geringfügig entlohnte Beschäftigte (Wohnort) zum 30.06. d. J.	2017	2018	2019	2020	2021
Beschäftigte insgesamt	18 871	19 070	19 085	17 240	17 250
davon Beschäftigte ausschließlich	13 000	12 988	12 677	11 313	10 754
davon Beschäftigte im Nebenjob	5 871	6 082	6 408	5 927	6 496



## 4.1.11 Karte 7: Anteil an Sozialversicherungspflichtig Beschäftigten (WO) nach Stadtteilen

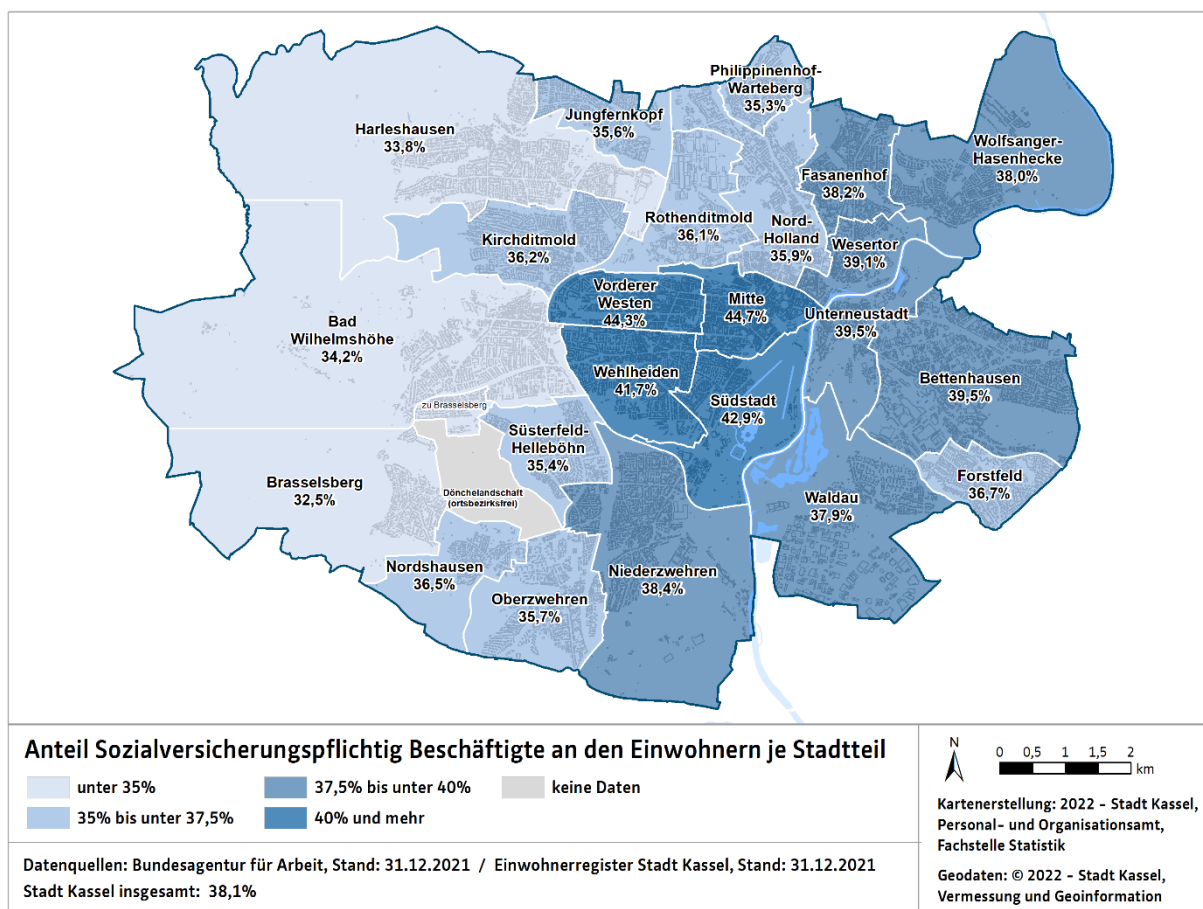

## 4.1.12 Tabelle 42: Beschäftigte (WO) in Stadt und Landkreis Kassel

Beschäftigung (Wohnort) zum 30.06. d.J.	2017	2018	2019	2020	2021
<b>Stadt und Landkreis Kassel</b>					
Sozialversicherungspflichtig Beschäftigte	161 892	164 252	166 619	166 212	170 091
Geringfügig Beschäftigte (ausschließlich)	26 832	26 589	26 071	23 621	22 741

## 4.1.13 Tabelle 43: Beschäftigte (WO) im Zweckverband Raum Kassel

Beschäftigung (Wohnort) zum 30.06. d.J.	2017	2018	2019	2020	2021
<b>Zweckverband Raum Kassel</b>					
Sozialversicherungspflichtig Beschäftigte	121 744	123 590	125 783	125 476	128 715
Geringfügig Beschäftigte (ausschließlich)	20 534	20 405	19 984	17 978	17 252



4.1.14 Grafik 20: Sozialversicherungspflichtig Beschäftigte und Geringfügig Beschäftigte seit 2002

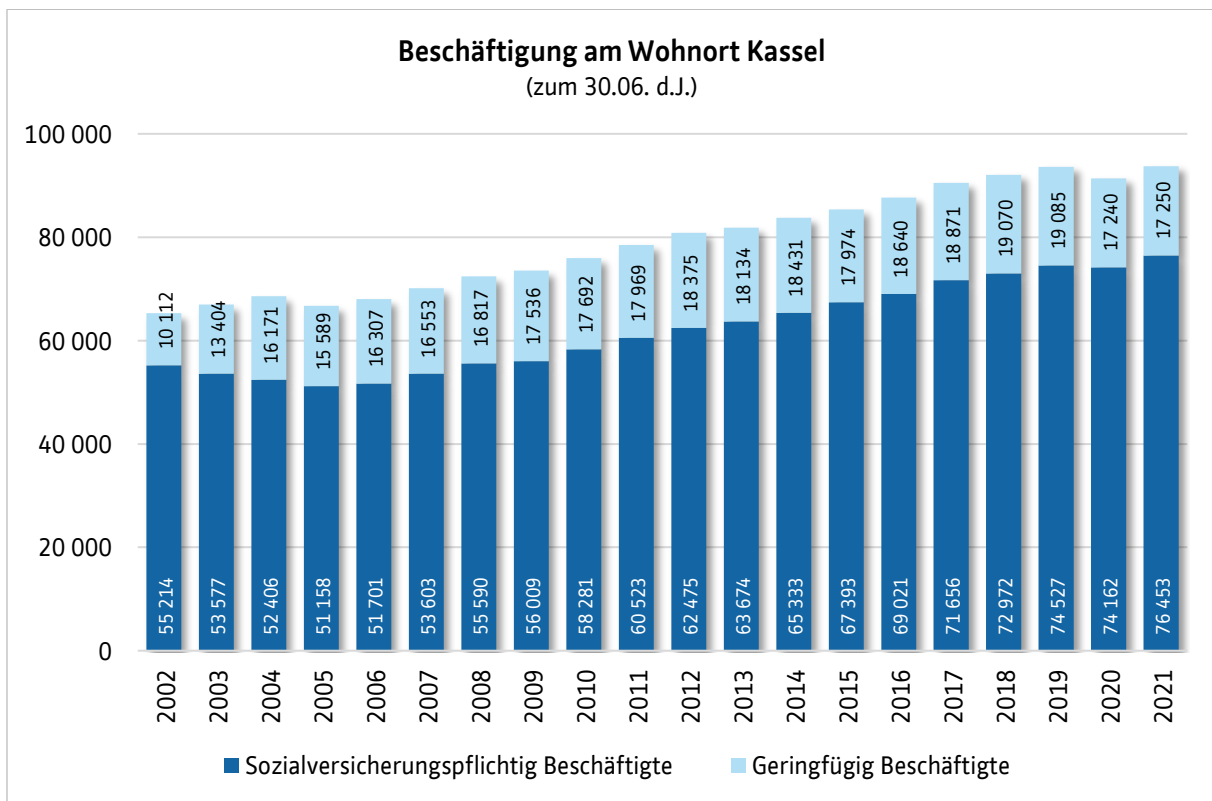

4.2 Arbeitslosigkeit

4.2.1 Grafik 21: Entwicklung der Arbeitslosenquote seit 2005 (Jahresdurchschnittswerte)

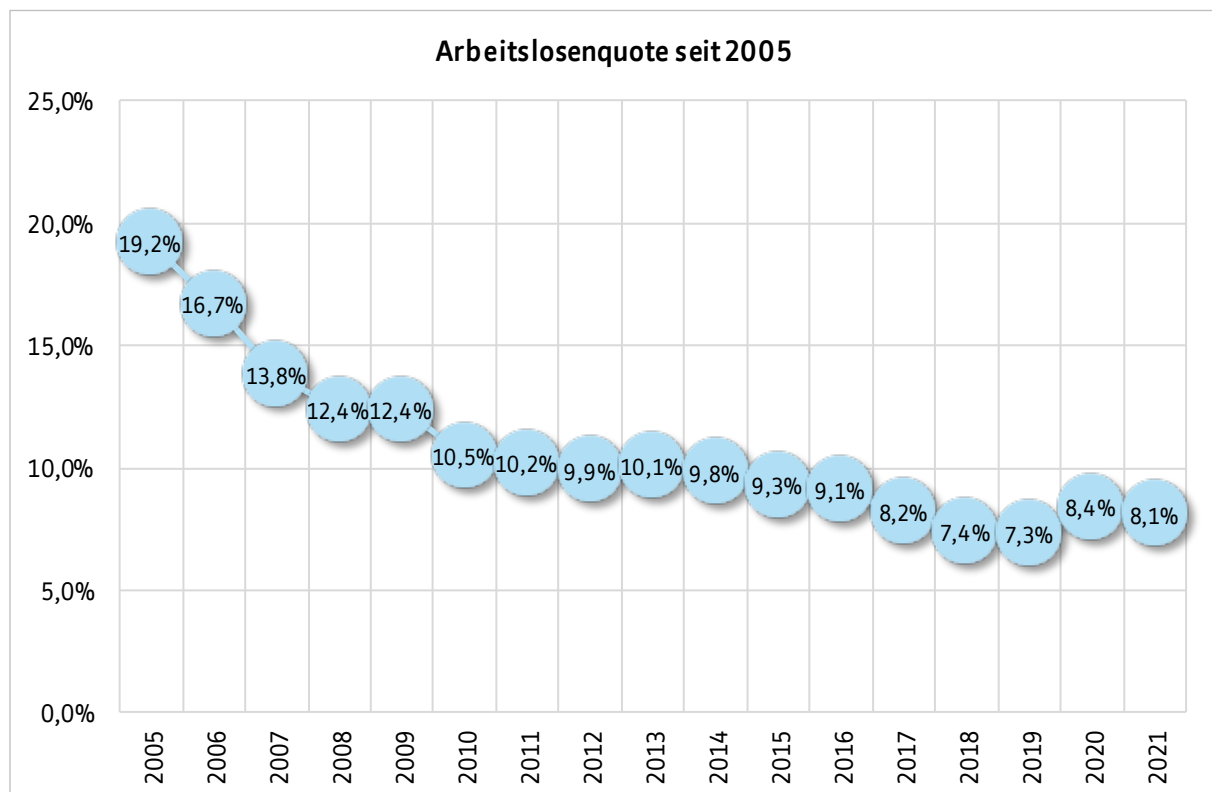

4.2.2 Tabelle 44: Arbeitslosigkeit

Arbeitslose zum 30.06. d. J.	2017	2018	2019	2020	2021
Arbeitslosenquote	7,9%	7,2%	7,3%	8,8%	8,2%
Arbeitslose insgesamt	8 436	7 741	7 845	9 641	8 904
davon männlich	4 801	4 406	4 539	5 713	5 148
davon weiblich	3 635	3 335	3 306	3 928	3 756
davon Teilzeitstelle suchend	1 499	1 460	1 550	1 838	1 953
davon Vollzeitstelle suchend	6 791	6 129	6 177	7 668	6 835
davon Nichtdeutsche	3 147	2 986	3 121	3 941	3 597
davon Schwerbehindert	427	421	443	493	513
davon unter 20 Jahre	178	158	124	164	115
davon zwischen 20 und 25 Jahre	745	653	623	831	654
davon unter 25 Jahre	923	811	747	995	769
davon 55 Jahre und älter	1 303	1 141	1 210	1 530	1 685
davon langzeitarbeitslos	2 951	2 453	2 244	2 321	3 342

4.2.3 Karte 8: Arbeitslosenquote nach Stadtteilen

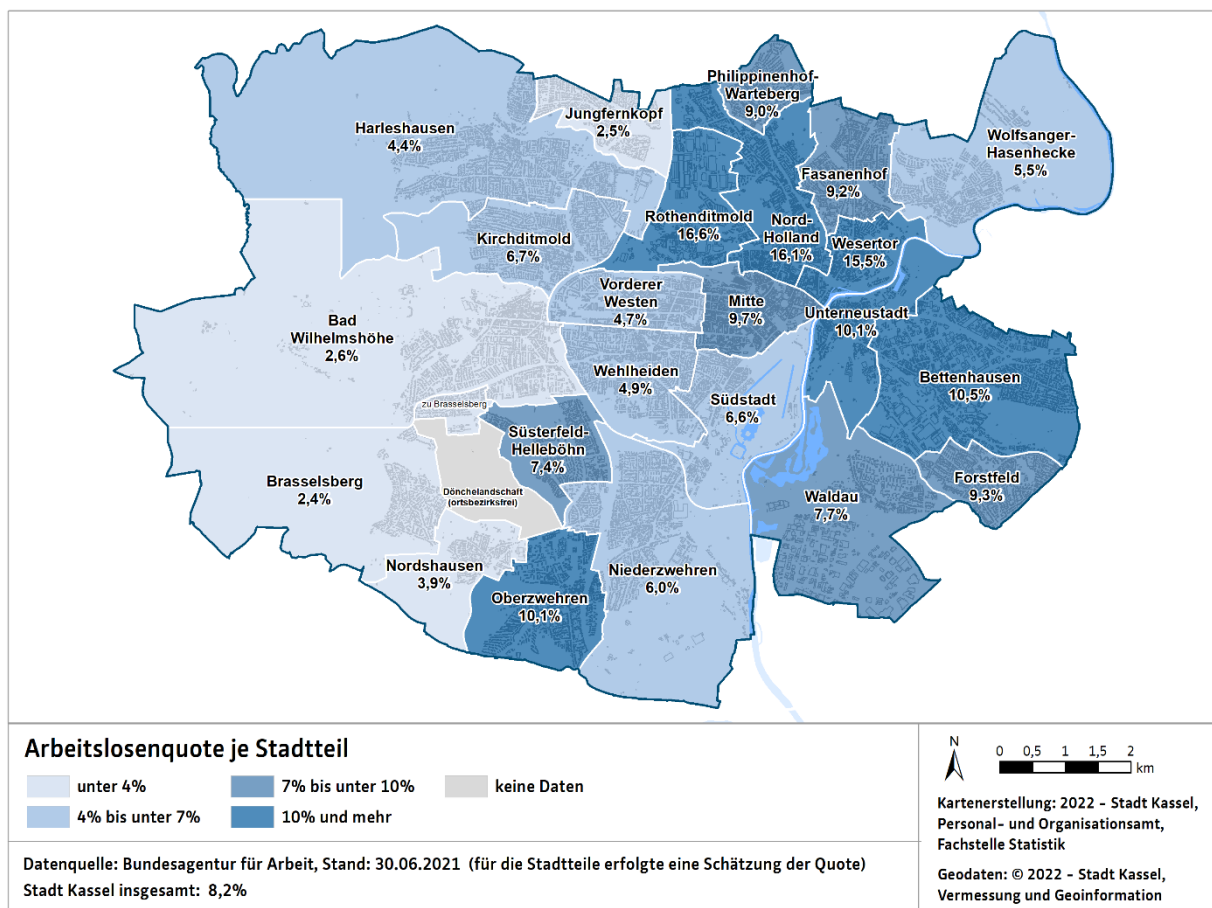

4.2.4 Grafik 22: Arbeitslosenquote nach Stadtteilen

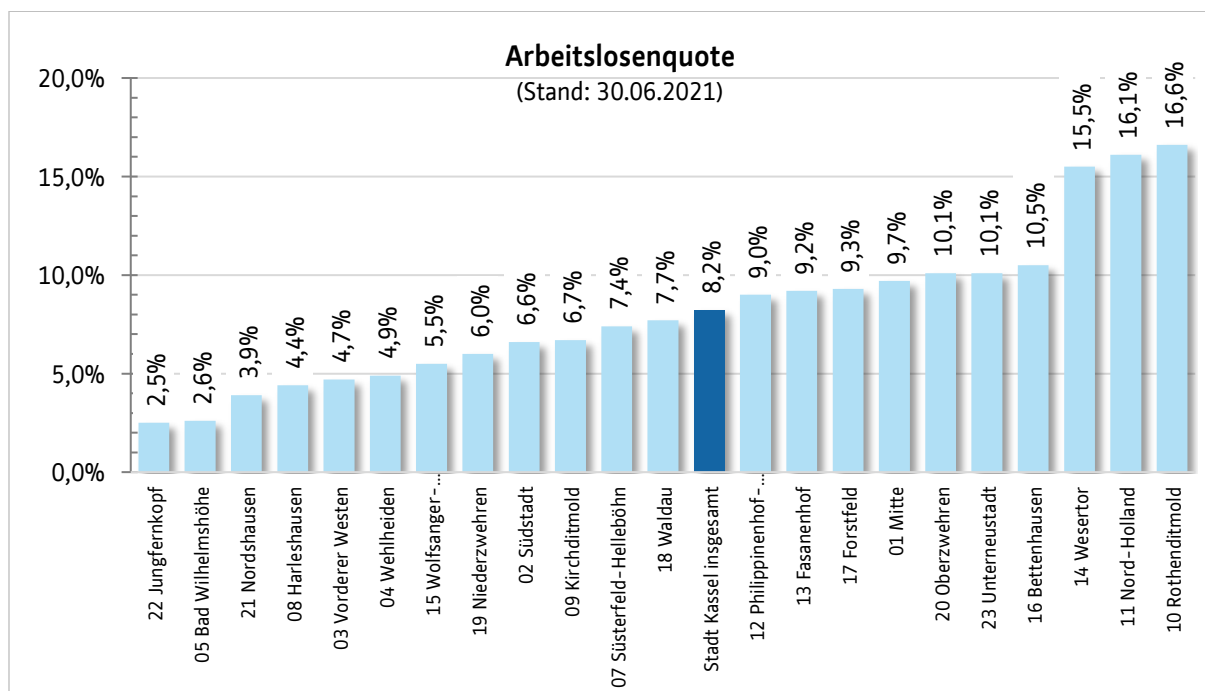

4.2.5 Tabelle 45: Arbeitslosenquote zum 30.06. d.J. (Stadtteile)

Arbeitslosenquote zum 30.06. d. J.	2017	2018	2019	2020	2021
01 Mitte	10,1 %	9,4 %	9,4 %	10,8 %	9,7 %
02 Südstadt	5,8 %	5,8 %	5,1 %	6,9 %	6,6 %
03 Vorderer Westen	4,0 %	3,6 %	3,8 %	4,7 %	4,7 %
04 Wehlheiden	4,6 %	4,2 %	4,4 %	5,7 %	4,9 %
05 Bad Wilhelmshöhe	2,3 %	2,5 %	2,3 %	3,3 %	2,6 %
06 Brasselsberg	2,2 %	2,0 %	1,5 %	3,1 %	2,4 %
07 Süsterfeld / Helleböhn	7,6 %	6,1 %	6,8 %	7,6 %	7,4 %
08 Harleshausen	3,6 %	3,6 %	3,8 %	4,1 %	4,4 %
09 Kirchditmold	5,6 %	6,2 %	5,6 %	7,0 %	6,7 %
10 Rothenditmold	17,5 %	15,5 %	15,6 %	17,6 %	16,6 %
11 Nord (Holland)	16,8 %	14,8 %	15,0 %	17,6 %	16,1 %
12 Philippinenhof / Warteberg	10,1 %	7,3 %	8,6 %	9,6 %	9,0 %
13 Fasanenhof	8,8 %	7,5 %	7,6 %	9,7 %	9,2 %
14 Wesertor	15,3 %	13,3 %	13,6 %	16,2 %	15,5 %
15 Wolfsanger / Hasenhecke	4,9 %	4,6 %	4,7 %	6,5 %	5,5 %
16 Bettenhausen	10,7 %	8,7 %	9,7 %	11,8 %	10,5 %
17 Forstfeld	9,8 %	8,3 %	8,5 %	10,7 %	9,3 %
18 Waldau	8,6 %	7,5 %	7,5 %	8,7 %	7,7 %
19 Niederzwehren	5,2 %	5,0 %	5,4 %	6,3 %	6,0 %
20 Oberzwehren	8,7 %	9,0 %	8,5 %	10,3 %	10,1 %
21 Nordshausen	3,6 %	4,9 %	4,1 %	3,2 %	3,9 %
22 Jungfernkopf	2,1 %	2,0 %	2,1 %	2,8 %	2,5 %
23 Unterneustadt	9,7 %	9,1 %	9,2 %	10,6 %	10,1 %
Stadt Kassel insgesamt	7,9 %	7,2 %	7,3 %	8,8 %	8,2 %

4.2.6 Tabelle 46: Arbeitslose nach Geschlecht und Herkunft zum 30.06. d.J. (Stadtteile)

Arbeitslose nach Geschlecht und Herkunft zum 30.06.2021	Insgesamt	Männer	Frauen	Deutsche	Nicht-deutsche
01 Mitte	429	249	180	244	185
02 Südstadt	264	149	115	188	76
03 Vorderer Westen	395	224	171	316	79
04 Wehlheiden	373	211	162	283	90
05 Bad Wilhelmshöhe	172	100	72	125	47
06 Brasselsberg	52	26	26	.	.
07 Süsterfeld / Helleböhn	230	116	114	142	88
08 Harleshausen	305	166	139	224	81
09 Kirchditmold	390	204	186	265	125
10 Rothenditmold	646	390	256	316	330
11 Nord (Holland)	1 423	859	564	577	846
12 Philippinenhof / Warteberg	200	114	86	126	74
13 Fasanenhof	432	255	177	270	162
14 Wesertor	839	558	281	446	393
15 Wolfsanger / Hasenhecke	208	124	84	169	39
16 Bettenhausen	511	294	217	265	246
17 Forstfeld	354	216	138	240	114
18 Waldau	262	132	130	158	104
19 Niederzwehren	379	201	178	268	111
20 Oberzwehren	685	354	331	394	291
21 Nordshausen	43	21	22	33	10
22 Jungfernkopf	53	30	23	.	.
23 Unterneustadt	235	141	94	150	85
ohne Zuordnung	.	.	.	.	.
<b>Stadt Kassel insgesamt</b>	<b>8 904</b>	<b>5 148</b>	<b>3 756</b>	<b>5 307</b>	<b>3 597</b>

4.2.7 Tabelle 47: Arbeitslosigkeit in Stadt und Landkreis Kassel

Arbeitslosigkeit Stadt und Landkreis Kassel zum 30.06. d.J.	2017	2018	2019	2020	2021
Arbeitslose (Jahresdurchschnitt)	13 881	12 670	12 386	14 639	13 781
Arbeitslosenquote (Jahresdurchschnitt)	6,0%	5,4%	5,3%	6,2%	5,8%
Nichtdeutsche	4 275	4 039	4 137	5 004	4 799
Unter 25 Jahren	1 494	1 328	1 294	1 562	1 271
55 Jahre und älter	2 582	2 325	2 189	2 638	2 878

4.2.8 Tabelle 48: Arbeitslosigkeit im Zweckverband Raum Kassel

Arbeitslosigkeit Zweckverband Raum Kassel zum 30.06. d.J.	2017	2018	2019	2020	2021
Arbeitslose (Jahresdurchschnitt)	11 234	10 298	10 210	12 002	11 416
Arbeitslosenquote (Jahresdurchschnitt)	6,5%	5,9%	5,8%	6,7%	6,4%
Nichtdeutsche	3 771	3 597	3 730	4 491	4 337
Unter 25 Jahren	1 180	1 047	1 045	1 241	1 028
55 Jahre und älter	1 978	1 775	1 705	2 063	2 289

## 5. Soziales

Trotz der guten Wirtschaftslage und der sinkenden Arbeitslosigkeit ist die Zahl der Leistungsempfänger und Bedarfsgemeinschaften nach dem Sozialgesetzbuch 2. Buch (SGB II) seit 2012 kontinuierlich angestiegen. Erst seit 2018 kann ein leichter Rückgang festgestellt werden. Bei den Leistungen der Grundsicherung nach SGB XII ist in den letzten Jahren ein kontinuierlicher Anstieg feststellbar.

Die Zahl der Leistungsempfänger nach dem Asylbewerberleistungsgesetz (AsylBLG) ist bedingt durch die Flüchtlingsbewegungen in den Jahren 2015 und 2016 stark gestiegen und hat sich mittlerweile bei Werten zwischen 600 und 700 eingependelt.

### 5.1 Leistungen nach dem Sozialgesetzbuch II. Buch (SGB II)

#### 5.1.1 Tabelle 49: Personen im Leistungsbezug SGB II

Leistungsempfänger (Personen) nach SGB II zum 15.12. d. J.	2017	2018	2019	2020	2021
Leistungsempfänger insgesamt	24 537	24 371	23 554	23 397	22 326
Leistungsempfänger männlich	12 550	12 497	12 041	11 989	11 423
Leistungsempfänger weiblich	11 987	11 874	11 513	11 408	10 903
Leistungsempfänger deutsch	13 478	12 641	11 834	11 491	10 633
Leistungsempfänger nichtdeutsch	11 059	11 730	11 720	11 906	11 693
Leistungsempfänger mit Erwerbseinkommen	4 346	4 256	4 111	3 626	3 487
Leistungsempfänger unter 18 Jahren	8 068	8 137	8 098	8 065	7 829
Leistungsempfänger 18 - 24 Jahre	2 728	2 572	2 337	2 137	1 875
Leistungsempfänger 25 - 54 Jahre	11 223	11 147	10 709	10 703	10 149
Leistungsempfänger 55 Jahre und älter	2 518	2 515	2 410	2 492	2 473

#### 5.1.2 Tabelle 50: Personen im Leistungsbezug SGB II (Stadtteile)

Leistungsempfänger (Personen) nach SGB II zum 15.12. d. J. nach Stadtteilen	2017	2018	2019	2020	2021
01 Mitte	961	1 025	1 020	1 052	1 015
02 Südstadt	702	704	598	575	528
03 Vorderer Westen	652	676	658	673	641
04 Wehlheiden	834	814	819	802	709
05 Bad Wilhelmshöhe	384	352	322	297	268
06 Brasselsberg	78	71	66	66	60
07 Süsterfeld / Helleböhn	788	737	752	770	795
08 Harleshausen	698	702	638	688	606
09 Kirchditmold	972	1 014	912	928	859
10 Rothenditmold	2 099	2 083	2 090	2 003	1 823
11 Nord (Holland)	4 532	4 562	4 584	4 548	4 370
12 Philippinenhof / Warteberg	576	568	570	556	551
13 Fasanenhof	1 010	949	955	931	938
14 Wesertor	2 061	2 042	1 878	1 952	1 884

15 Wolfsanger / Hasenhecke	521	477	495	412	368
16 Bettenhausen	1 451	1 499	1 401	1 368	1 354
17 Forstfeld	1 142	1 132	1 050	1 037	1 029
18 Waldau	988	1 002	922	935	842
19 Niederzwehren	863	868	877	826	782
20 Oberzwehren	2 317	2 321	2 199	2 214	2 200
21 Nordshausen	77	76	72	85	77
22 Jungfernkopf	91	93	97	83	55
23 Unterneustadt	683	566	538	551	532
ohne Zuordnung	57	38	41	45	40
<b>Stadt Kassel insgesamt</b>	<b>24 537</b>	<b>24 371</b>	<b>23 554</b>	<b>23 397</b>	<b>22 326</b>

## 5.1.3 Karte 9: Personen im Leistungsbezug SGB II / Anteile an der Gesamtbevölkerung

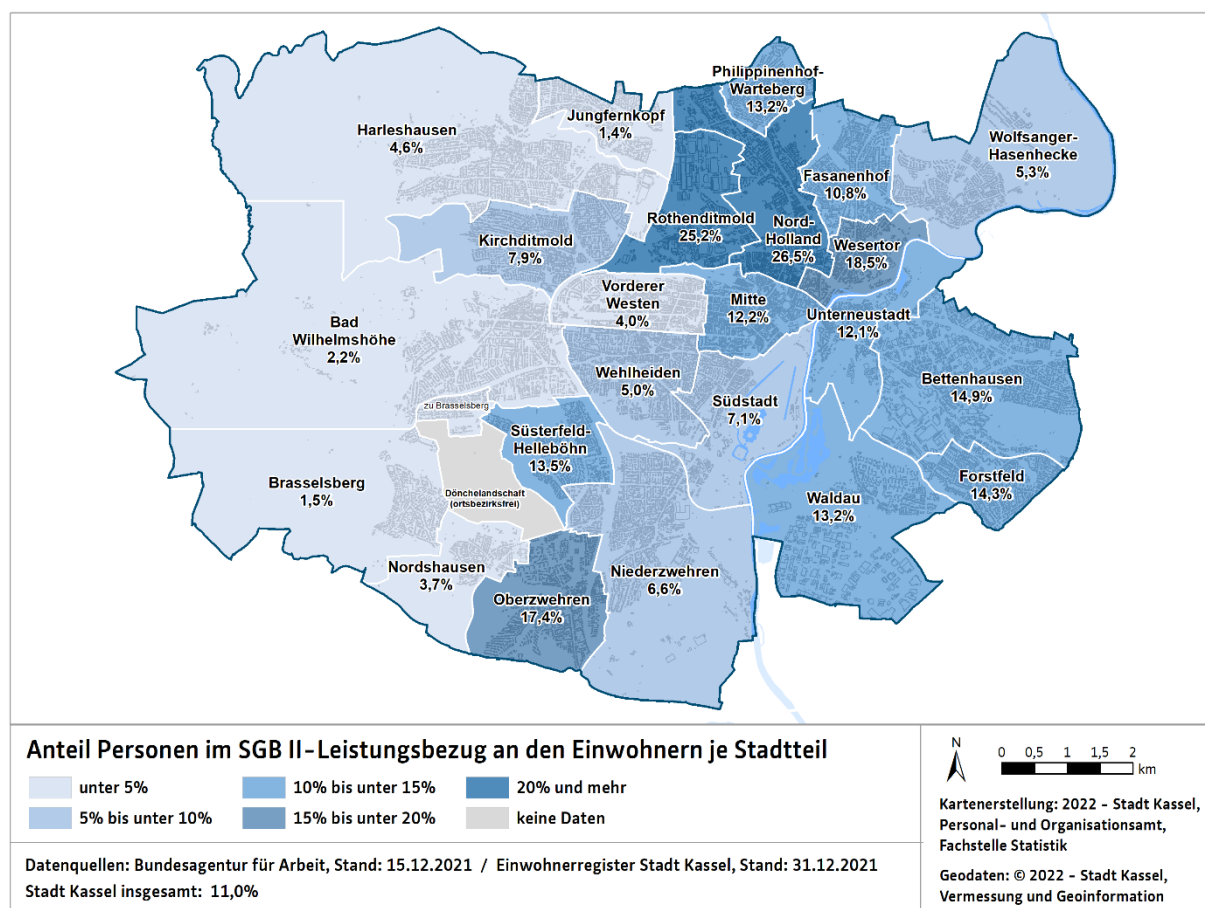

**5.1.4 Tabelle 51: Bedarfsgemeinschaften im Leistungsbezug SGB II**

Bedarfsgemeinschaften im Leistungsbezug nach SGB II zum 15.12. d. J.	2017	2018	2019	2020	2021
Bedarfsgemeinschaften (BG) insgesamt	12 599	12 351	11 800	11 733	11 094
davon BG Single	6 747	6 527	6 216	6 180	5 804
davon BG Alleinerziehende	2 085	2 018	1 939	1 962	1 895
davon Partner-BG ohne Kinder	1 162	1 157	1 065	1 067	989
davon Partner-BG mit Kindern	2 382	2 440	2 372	2 337	2 237
davon Sonstige BG	223	209	208	187	169

**5.1.5 Tabelle 52: Bedarfsgemeinschaften im Leistungsbezug SGB II (Stadtteile)**

Bedarfsgemeinschaften im Leistungsbezug SGB II zum 15.12. d. J. nach Stadtteilen	2017	2018	2019	2020	2021
01 Mitte	580	590	578	589	549
02 Südstadt	408	386	345	328	301
03 Vorderer Westen	416	409	380	424	396
04 Wehlheiden	489	468	480	471	408
05 Bad Wilhelmshöhe	206	191	177	169	156
06 Brasselsberg	47	41	35	35	34
07 Süsterfeld / Helleböhn	381	361	364	358	345
08 Harleshausen	329	337	296	312	276
09 Kirchditmold	491	512	467	454	425
10 Rothenditmold	1 074	1 058	1 035	1 003	919
11 Nord (Holland)	2 217	2 194	2 151	2 103	1 983
12 Philippinenhof / Warteberg	291	287	277	266	269
13 Fasanenhof	540	504	499	487	498
14 Wesertor	1 227	1 212	1 122	1 159	1 144
15 Wolfsanger / Hasenhecke	262	259	260	238	211
16 Bettenhausen	698	685	641	650	628
17 Forstfeld	550	546	501	492	475
18 Waldau	417	408	365	380	341
19 Niedierzwehren	459	456	469	454	427
20 Oberzwehren	1 057	1 040	960	956	926
21 Nordshausen	43	40	38	41	41
22 Jungfernkopf	49	48	50	41	31
23 Unterneustadt	339	296	287	294	289
ohne Zuordnung	29	23	23	29	22
<b>Stadt Kassel insgesamt</b>	<b>12 599</b>	<b>12 351</b>	<b>11 800</b>	<b>11 733</b>	<b>11 094</b>



5.1.6 Karte 10: Anteil Bedarfsgemeinschaften im Leistungsbezug SGB II an den Haushalten

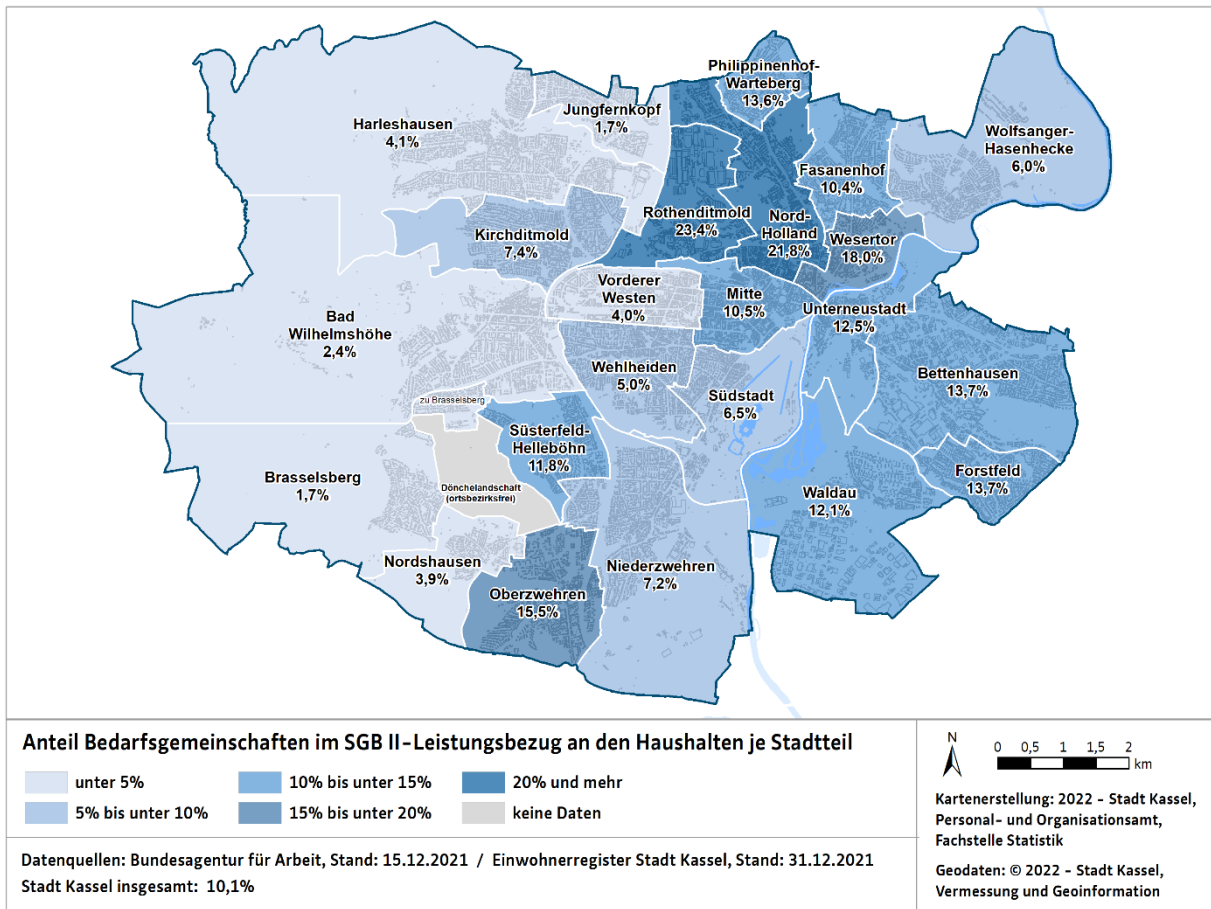

5.1.7 Grafik 23: Personen und Bedarfsgemeinschaften im Leistungsbezug SGB II seit 2007

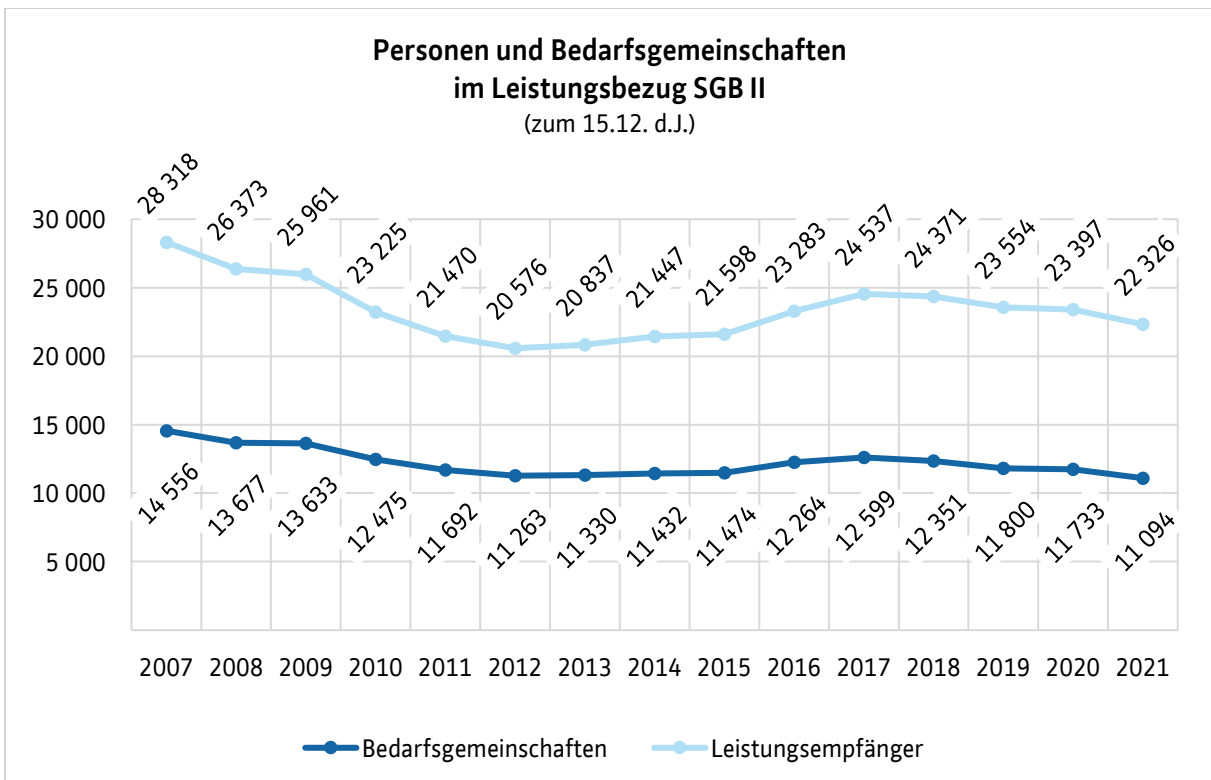

## 5.2 Leistungen Grundsicherung nach dem Sozialgesetzbuch XII. Buch (SGB XII)

### 5.2.1 Tabelle 53: Empfänger/innen von Grundsicherung nach SGB XII

Empfänger/innen von Grundsicherungsleistungen nach SGB XII zum 31.12. d. J.	2017	2018	2019	2020	2021
Leistungsempfänger insgesamt	5 339	5 468	5 619	6 009	6 144
davon unter 65 Jahre und voll erwerbsgemindert	2 183	2 212	2 276	2 667	2 664
davon 65 Jahre und älter (insgesamt)	3 156	3 256	3 343	3 342	3 480
davon 65 Jahre und älter (in Einrichtungen)	198	202	204	163	175

### 5.2.2 Tabelle 54: Empfänger/innen von Grundsicherung im Alter nach SGB XII außerhalb von Einrichtungen (Stadtteile)

Empfänger/innen von Grundsicherungsleistungen im Alter (65 J. und älter) nach SGB XII zum 31.12. d. J.	2017	2018	2019	2020	2021
01 Mitte	127	133	132	145	147
02 Südstadt	82	91	97	89	86
03 Vorderer Westen	157	159	169	175	187
04 Wehlheiden	136	146	147	142	146
05 Bad Wilhelmshöhe	66	70	77	79	77
06 Brasselsberg	19	20	21	24	23
07 Süsterfeld / Helleböhn	134	144	169	168	172
08 Harleshausen	92	94	96	104	101
09 Kirchditmold	75	74	77	71	72
10 Rothenditmold	156	162	157	165	166
11 Nord (Holland)	359	362	359	360	348
12 Philippinenhof / Warteberg	84	90	89	81	83
13 Fasanenhof	125	124	128	114	125
14 Wesertor	271	281	260	251	258
15 Wolfsanger / Hasenhecke	60	62	63	73	76
16 Bettenhausen	106	106	107	114	106
17 Forstfeld	165	175	184	185	179
18 Waldau	163	158	169	184	171
19 Niederzwehren	115	114	116	112	117
20 Oberzwehren	371	385	407	417	440
21 Nordshausen	12	11	15	12	12
22 Jungfernkopf	9	11	11	10	13
23 Unterneustadt	69	75	75	77	75
ohne Zuordnung	5	7	14	27	125
<b>Stadt Kassel insgesamt</b>	<b>2 958</b>	<b>3 054</b>	<b>3 139</b>	<b>3 179</b>	<b>3 305</b>

5.2.3 Grafik 24: Anteil Empfänger von Grundsicherung im Alter an allen Einwohnern 65J. und älter

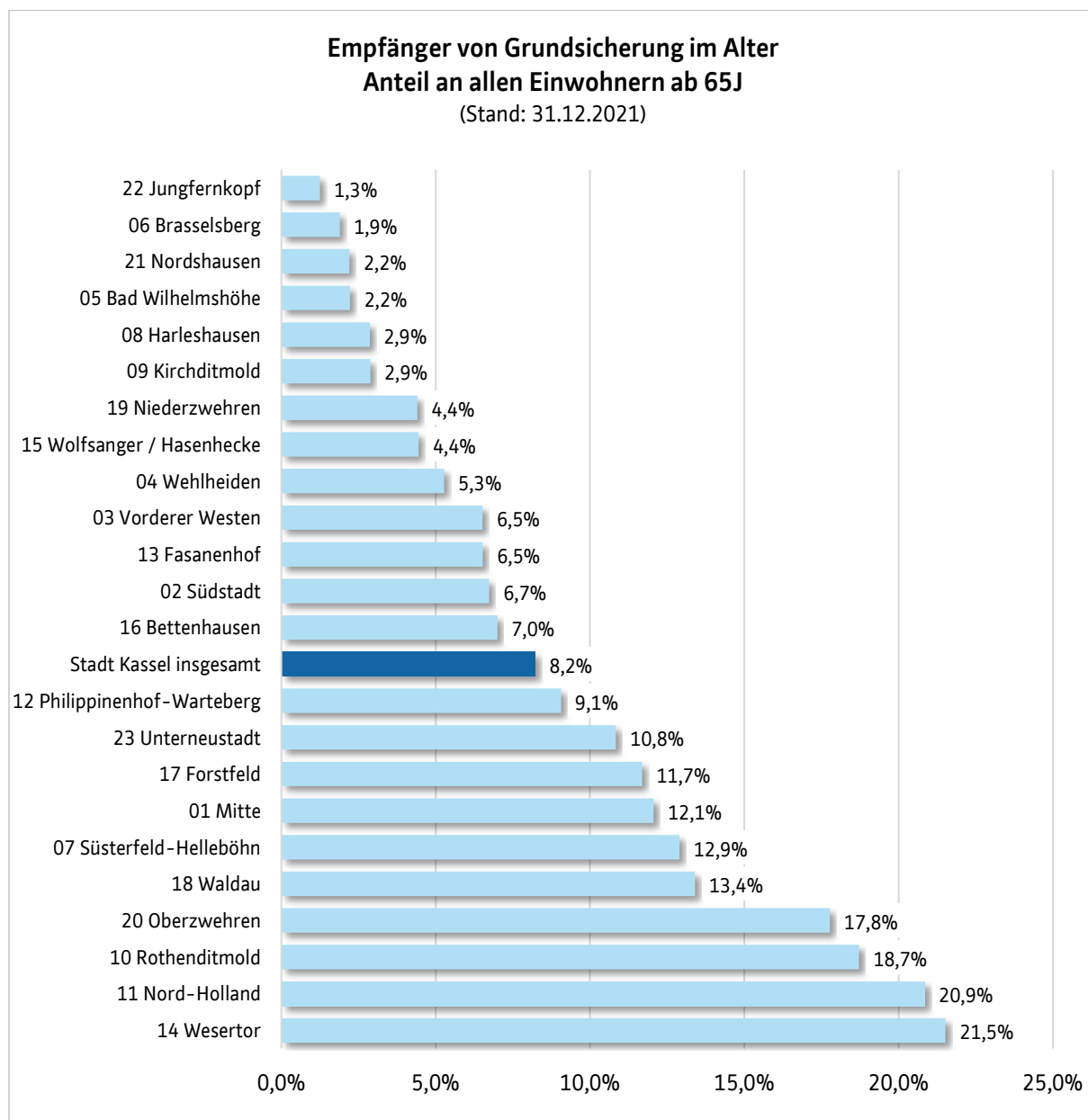

5.3 Leistungen nach dem Asylbewerberleistungsgesetz (AsylbLG)

5.3.1 Tabelle 55: Empfänger/innen von Leistungen nach dem AsylbLG

Empfänger von Leistungen n. d. AsylbLG zum 31.12. d.J.	2017	2018	2019	2020	2021
Asylbewerber insgesamt	700	740	654	618	648
davon Männer	471	485	410	362	381
davon Frauen	229	255	244	256	287
Alleinstehend	302	312	258	235	220
In Mehrpersonenhaushalten	398	428	396	383	428
Anzahl der Mehrpersonenhaushalte	157	164	167	99	165
Anteil Leistungsempfänger an Gesamtbevölkerung	0,34%	0,36%	0,38%	0,30%	0,32%

5.3.2 Tabelle 56: Empfänger/innen von Leistungen AsylbLG nach Art des Leistungsbezuges

Empfänger nach Art d. Leistungsbezuges zum 31.12. d.J.	2017	2018	2019	2020	2021
Asylbewerber/innen § 3 AsylbLG (bis unter 15 Monate)	87	165	90	84	214
Asylbewerber/innen § 2 AsylbLG (ab 15 Monate)	596	555	549	523	427
Asylbewerber/innen § 1a AsylbLG (abgelehnt)	17	20	15	11	7

5.3.3 Tabelle 57: Empfänger/innen von Leistungen AsylbLG nach Art der Unterbringung

Empfänger nach Art der Unterbringung zum 31.12. d.J.	2017	2018	2019	2020	2021
Gemeinschaftsunterkünfte der Stadt Kassel	469	544	441	409	453
Dezentrale Unterbringung	231	196	213	209	195
Gemeinschaftsunterkünfte Land Hessen (nachrichtlich)	239	135	303	270	393

5.2.4 Grafik 25: Empfänger/innen von Leistungen AsylbLG nach Herkunft

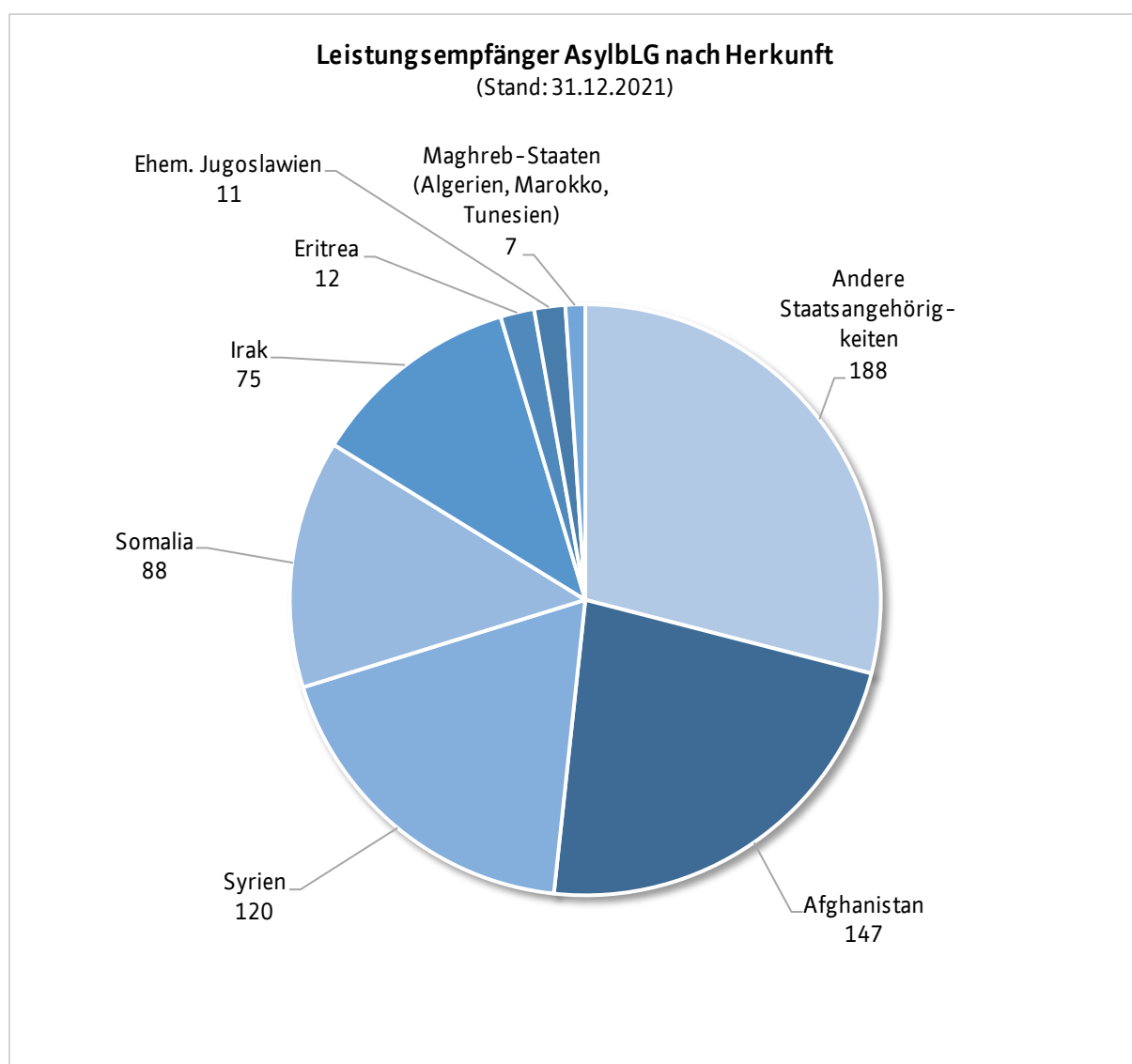

## 6. Bildung und Wissenschaft

Steigende Geburtenzahlen und anhaltender Zuzug machen sich sowohl bei der Anzahl der Kinder in Kindertagesstätten als auch in Grundschulen deutlich bemerkbar. Bei Betrachtung der Schülerzahlen in weiterführenden Schulen zeigt sich zudem, dass es einen Trend zu höheren Bildungsabschlüssen gibt, besonders die Zahlen der Schüler in Gymnasien steigen stetig an.

Nach einem kontinuierlichen Anstieg bis 2017 ist die Zahl der Studierenden an der Universität Kassel in den letzten Jahren wieder gesunken.

### 6.1 Kindertagesstätten

#### 6.1.1 Tabelle 58: Kinder in Tageseinrichtungen

Kinder in Tageseinrichtungen zum 15.03. d.J.	2017	2018	2019	2020	2021
Einrichtungen	144	146	145	146	152
Genehmigte Plätze	10 599	10 875	10 812	10 899	11 043
Tätige Personen	1 831	1 900	1 930	1 986	2 117
davon mit fachpädagogischem Abschluss	1 357	1 437	1 443	1 458	1 502
Kinder / insgesamt	9 697	10 065	10 140	10 238	10 404
davon mit erhöhtem Förderbedarf	271	281	260	242	236
davon mit ausländischem Herkunftsland mindestens eines Elternteils	4 922	5 277	5 309	5 398	5 631
davon mit überwiegend gesprochener Sprache nicht deutsch	3 329	3 716	3 881	4 094	4 311

### 6.2 Schulen

#### 6.2.1 Tabelle 59: Allgemeinbildende Schulen

Schulen zum 01.11. d. J.	2017	2018	2019	2020	2021
Grundschulen	31	31	31	31	31
darin Klassen	326	324	328	332	338
Realschulen u. Mittelstufenschule (ab 2018)	3	4	4	4	4
darin Klassen	28	44	45	45	48
Gymnasien	8	8	8	8	8
darin Klassen	141	146	163	165	165
Förderschulen	10	10	9	8	8
darin Klassen	119	118	116	117	119
Gesamtschulen (kooperative und integrierte)	7	7	7	7	7
darin Klassen / Hauptschulzweige	22	24	22	24	23
darin Klassen / Realschulzweige	33	32	33	34	33
darin Klassen / Gymnasialzweige (Mittelstufe)	26	24	22	22	21

6.2.2 Tabelle 60: Schülerinnen und Schüler an Allgemeinbildenden Schulen

Schülerinnen und Schüler an allgemeinbildenden Schulen zum 01.11. d. J.	2017	2018	2019	2020	2021
Schülerinnen u. Schüler insgesamt	20 167	20 298	20 444	20 732	20 908
davon in Grundschulen	6 550	6 663	6 697	6 765	6 927
davon in Hauptschulen	–	–	–	–	–
davon in Förderstufen	64	61	68	63	66
davon in Real- und Mittelstufenschulen	935	991	1 067	1 087	1 113
davon in Gymnasien	6 180	6 168	6 290	6 467	6 579
davon in Gesamtschulen	4 581	4 609	4 522	4 507	4 511
davon in Intensivklassen	438	413	427	440	417
davon in Sonder- bzw. Förderschulen	1 122	1 111	1 101	1 120	1 092
davon in Schulen für Erwachsene	297	282	271	282	202

6.2.3 Grafik 26: Schüler/innen an Allgemeinbildenden Schulen

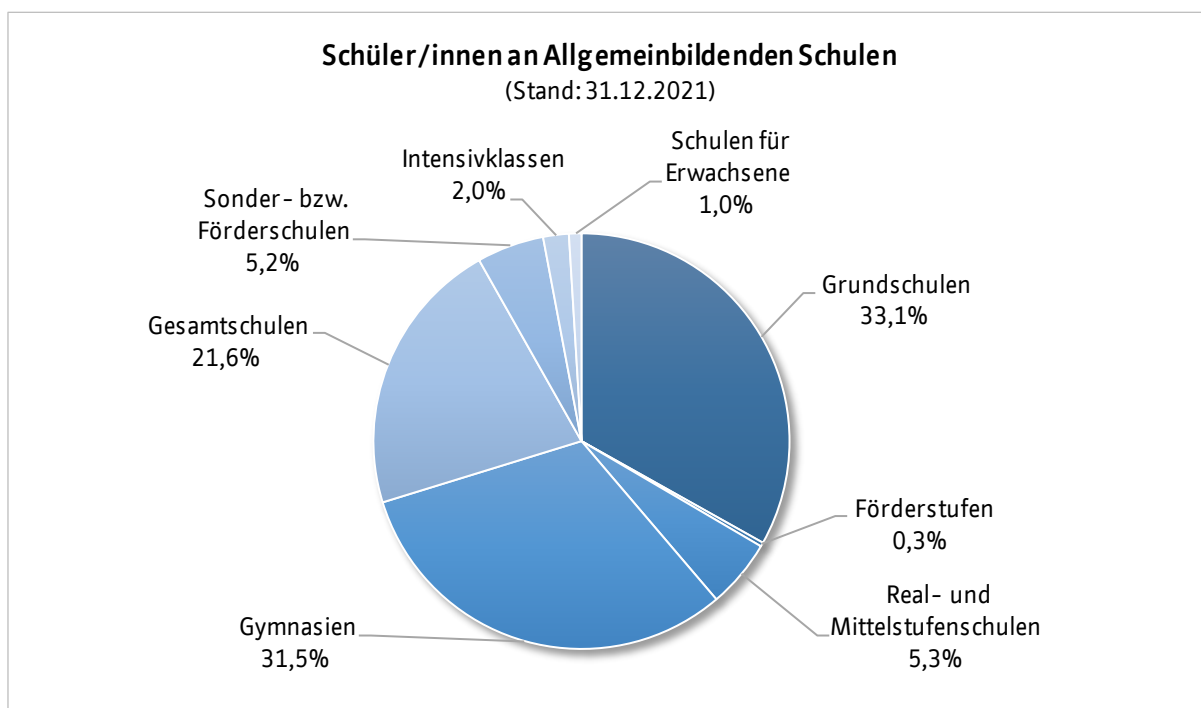

6.2.4 Tabelle 61: Schulentlassene an Allgemeinbildenden Schulen

Schulentlassene zum Schuljahresende	2016	2017	2018	2019	2021
Schulentlassene an allgemeinbildenden Schulen	1 837	1 837	1 780	1 679	1 680
davon ohne Hauptschulabschluss	2,3%	2,3%	2,1%	1,7%	2,9%
davon mit Hauptschulabschluss	12,0%	12,0%	14,2%	13,0%	14,7%
davon mit Realschulabschluss	39,5%	39,5%	40,7%	42,8%	40,9%
davon mit allgemeiner Hochschulreife	40,9%	40,9%	38,7%	37,4%	36,6%
davon mit schulspezifischen Förderschulabschluss	5,2%	5,2%	4,3%	5,2%	4,9%

## 6.3 Universität

### 6.3.1 Tabelle 62: Studierende

Studierende an der Universität Kassel zum Wintersemester	2017	2018	2019	2020	2021
Studierende insgesamt	25 339	25 149	24 936	24 471	23 529
davon weiblich	12 194	12 229	12 229	12 155	11 773
davon nichtdeutsch	3 167	3 306	3 409	3 237	3 118
Studienanfänger insgesamt	3 539	3 354	3 254	2 881	2 002
davon weiblich	1 771	1 733	1 713	1 545	1 081
davon nichtdeutsch	641	638	586	465	413

(Vorläufige Zahlen für 2021)

### 6.3.2 Grafik 27: Studierende nach Erst- und Folgesemestern seit 2008

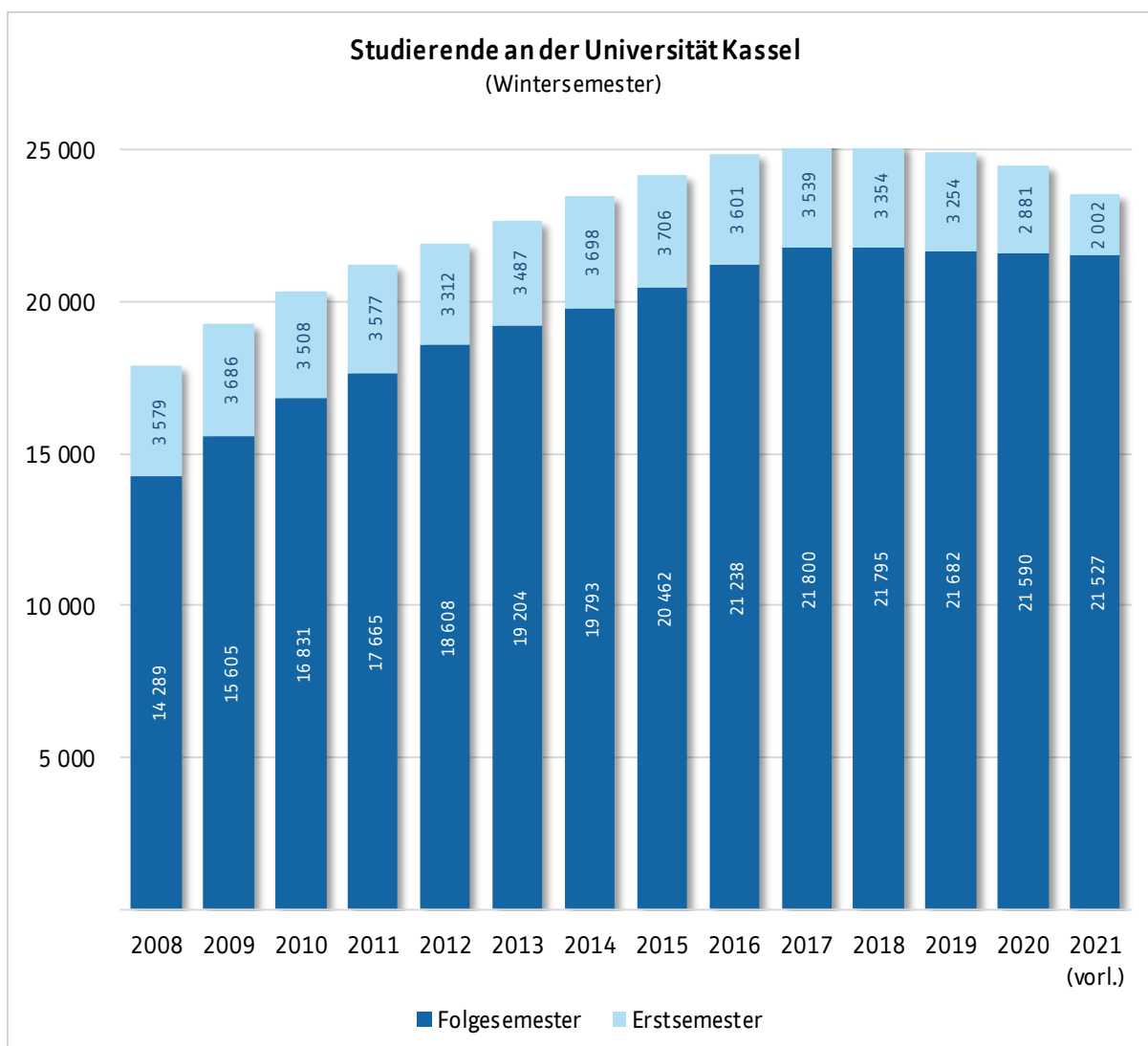



## 6.3.2 Fachbereiche an der Universität Kassel

01: Humanwissenschaften  
02: Geistes- und Kulturwissenschaften  
05: Gesellschaftswissenschaften  
06: Architektur, Stadtplanung und Landschaftsplanung  
07: Wirtschaftswissenschaften  
10: Mathematik und Naturwissenschaften  
11: Ökologische Agrarwissenschaften  
14: Bauingenieur- und Umweltingenieurwesen  
15: Maschinenbau  
16: Elektrotechnik / Informatik  
Kunsthochschule Kassel

Quelle und weitere Informationen: Universität Kassel [www.uni-kassel.de](http://www.uni-kassel.de)

## 6.4 Forschungsinstitute

### 6.4.1 Forschungsinstitute in Kassel

Fraunhofer – Institut für Energiewirtschaft und Systemtechnik (IEE)  
CINSAT Forschungszentrum für Nanostruktur  
House of Energy  
EBU Weiterbildung Energie – Bauen – Umwelt  
Science-Park Kassel  
FIDT Technologie- und Gründerzentrum

Die Aufzählung erhebt keinen Anspruch auf Vollständigkeit.

Quelle und weitere Informationen: Wirtschaftsförderung Region Kassel [www.wfg-kassel.de](http://www.wfg-kassel.de)

## 7. Kultur

Die Besucherzahlen von Museen und Sehenswürdigkeiten weisen bis 2019 insgesamt eine steigende Tendenz auf. In einigen Einrichtungen (z. B. Neue Galerie) wird der mit der documenta in 2017 verbundene Anstieg der Besucherzahlen besonders deutlich. Man kann auch davon ausgehen, dass documenta-Besucherinnen und -Besucher während ihres Aufenthaltes in Kassel auch weitere Einrichtungen und Sehenswürdigkeiten besuchen, auch wenn diese nicht direkte Ausstellungsorte der documenta sind.

Die Zahl der Besucherinnen und Besucher der städtischen Bibliotheken ist in 2019 nach dem Rückgang der vergangenen Jahre wieder leicht gestiegen, in 2020 aber deutlich zurückgegangen. Die Zahl der Besucherinnen und Besucher des Staatstheaters hat abgenommen.

Deutlich werden aber auch in allen Bereichen die Auswirkungen der Pandemie auf die Zahlen in 2020 und 2021.

### 7.1 Museen und Sehenswürdigkeiten

#### 7.1.1 Tabelle 63: Besucherzahlen

Besucherinnen und Besucher in Museen und Sehenswürdigkeiten	2017	2018	2019	2020	2021
Schloss Wilhelmshöhe/Antikensammlung, Gemäldegalerie	51 645	36 807	61 259	22 914	19 374
Schloss Wilhelmshöhe/Weißensteinflügel	9 196	9 837	11 764	3 024	z. Zt. geschlossen
Schloss Wilhelmshöhe/Gewächshaus (Jan. bis Apr., Dez.)	12 147	10 988	13 369	5 401	2 494
Bergpark Wilhelmshöhe/Besucherzentrum	20 834	15 419	18 148	8 024	7 062
Herkules/Besucherzentrum	229 251	285 670	287 606	99 891	121 121
Herkules/Oktogon (Apr. bis Okt.)	65 345	56 550	39 176	15 821	18 756
Löwenburg	10 542	8 375	11 509	4 450	2 865
Hessisches Landesmuseum	140 239	15 434	14 888	4 059	3 748
Neue Galerie	406 607	16 525	19 139	8 631	5 232
Karlsaue/Marmorbad (Apr. bis Okt.)	2 921	6 829	4 229	1 218	2 326
Karlsaue/Blumeninsel Siebenbergen (Apr. bis Okt.)	36 363	39 027	34 120	37 140	41 023
Astronomisch-Physikalisches Kabinett mit Planetarium	35 120	37 343	39 629	12 982	4 942
Naturkundemuseum	192 864	69 790	93 875	23 584	26 921
Brüder-Grimm-Museum/ab 04.09.2015 GRIMMWELT	193 448	73 231	76 699	27 000	22 000
Stadtmuseum*	98 502	19 816	29 022	8 342	5 288
Museum für Sepulkralkultur	93 020	21 868	26 995	7 391	8 810
Kleinere Museen (zusammengefasst)**	44 002	40 885	40 328	12 689	9 882
Besucherzahlen insgesamt (incl. weiterer Bereiche, die hier nicht aufgeführt sind***)	1 691 199	805 518	852 613	310 649	313 454

\* einschl. Besucherinnen und Besucher der documenta-Kunstaussstellung in 2017

\*\* Technik Museum Kassel, Caricatura, Spohr Museum, Kasseler Bademuseum, Energietechnikmuseum, Henschel-Museum

\*\*\* In den hier eingerechneten Gesamtzahlen der Museumslandschaft Hessen Kassel sind auch die Besucherzahlen von Schloss Friedrichstein in Bad Wildungen und Schloss Wilhelmsthal in Calden enthalten.

## 7.1.2 Grafik 28: Besucherzahlen seit 2000 (nach den Gesamtzahlen aus Tabelle 63)

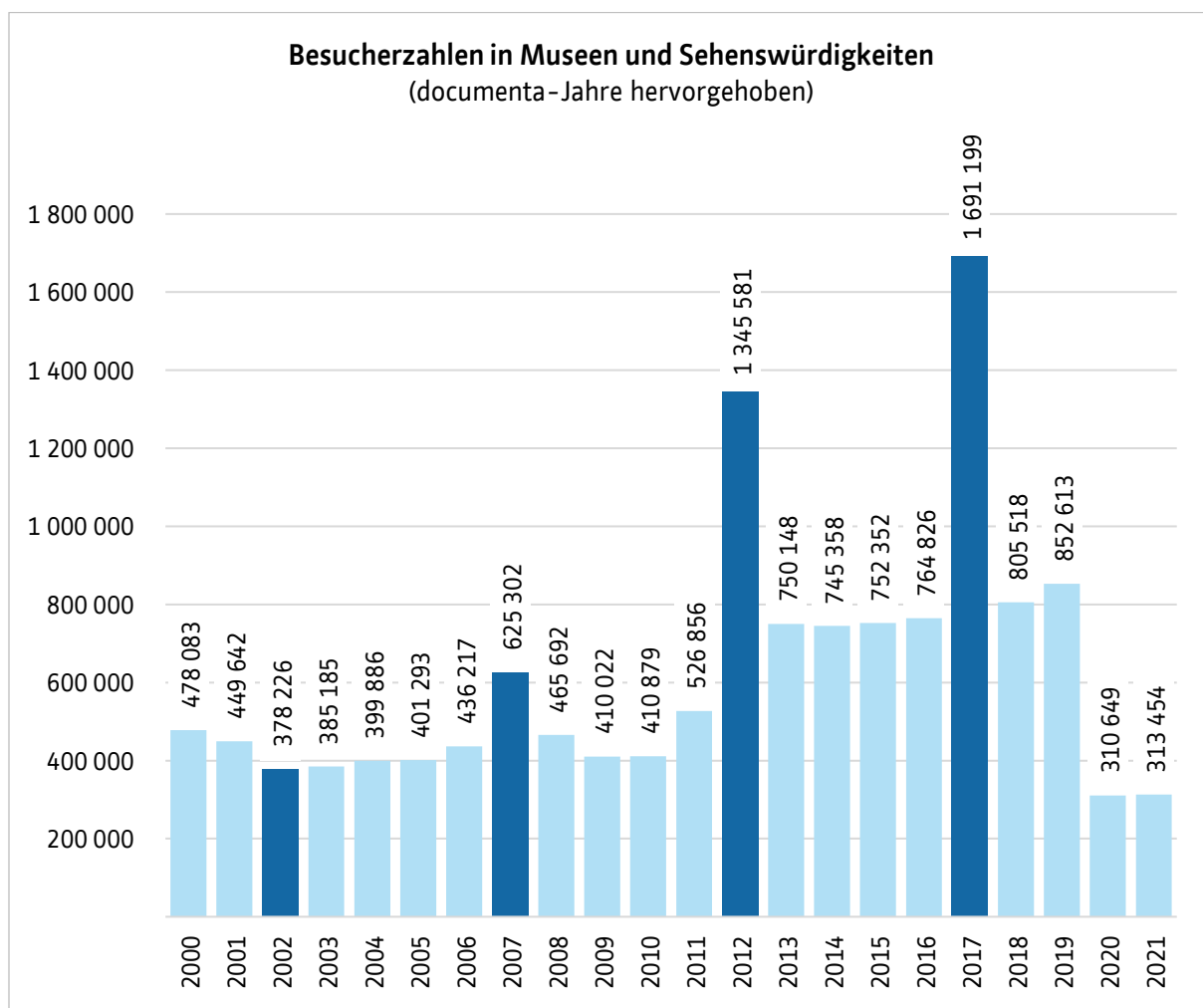

## 7.2 Bibliotheken

### 7.2.1 Tabelle 64: Städtische Bibliotheken

Städtische Bibliotheken	2017	2018	2019	2020	2021
ausgeliehene Medien insgesamt	498 143	502 348	530 116	441 421	433 037
Anzahl Besucherinnen und Besucher	225 961	182 084	200 843	82 374	64 896
darunter Zentralbibliothek	112 790	65 167	89 963	41 354	31 873

## 7.3 Theater

### 7.3.1 Tabelle 65: Staatstheater Kassel

Staatstheater Kassel (Spielzeit)	2017 / 2018	2018 / 2019	2019 / 2020	2020 / 2021	2021 / 2022
Anzahl der Aufführungen	682	686	463	232	849
Anzahl Besucherinnen und Besucher	198 399	215 693	123 111	20 288	106 995
darunter im Abonnement	39 946	39 568	21 200	95	11 037

## 8. Tourismus

Die Entwicklung im Tourismus wird seit 1980 von nahezu ständigen Steigerungen der Gäste- und Übernachtungszahlen bestimmt. Im documenta-Jahr 2017 wurden erstmals über 1 Million Übernachtungen gezählt, in 2019 wurde diese Marke auch in einem „normalen“ Jahr überschritten. Ein Großteil der Gäste aus dem europäischen Ausland kommt aus den Niederlanden, der Schweiz und aus Skandinavien, die meisten Besucherinnen und Besucher von anderen Kontinenten stammen aus asiatischen Ländern. Auch hier zeigen sich sehr deutlich die Auswirkungen der Pandemie in den Jahren 2020 und 2021.

### 8.1 Tourismus in der Stadt Kassel

#### 8.1.1 Tabelle 66: Gäste und Übernachtungen

Tourismus	2017	2018	2019	2020	2021
Übernachtungen insgesamt	1 031 119	930 854	1 015 754	506 159	496 634
darunter Übernachtungen nichtdeutsch	183 007	136 574	137 568	47 681	48 827
Gäste insgesamt	569 372	533 093	562 392	262 282	250 004
darunter Gäste nichtdeutsch	88 177	76 708	79 464	26 999	28 295
Durchschnittliches Bettenangebot	6 274	6 664	6 742	5 923	5 512
Durchschnittliche Verweildauer (Tage)	1,8	1,7	1,8	1,9	2,0

#### 8.1.2 Grafik 29: Gäste und Übernachtungen im Monatsverlauf (Vergleich über drei Jahre)

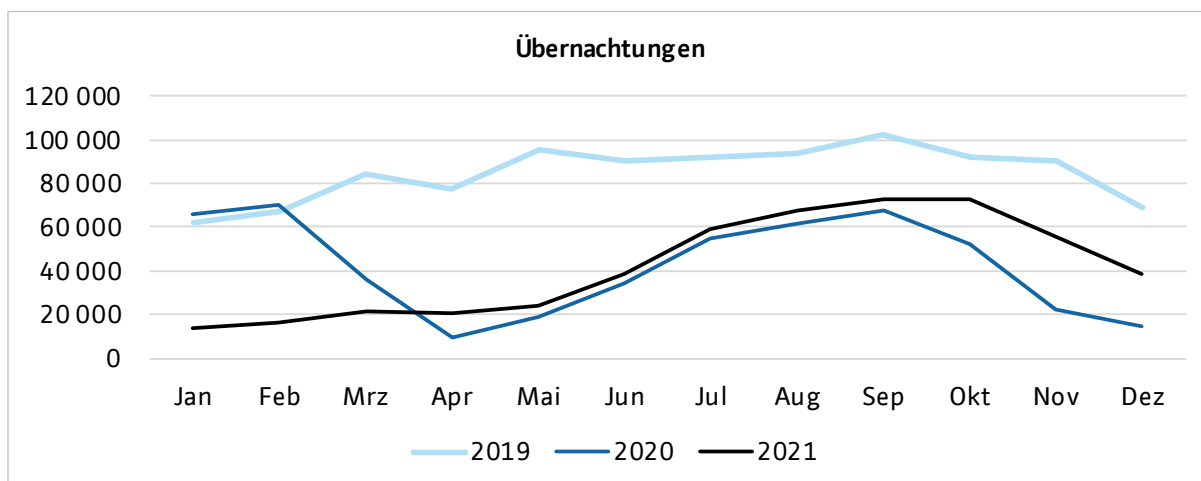
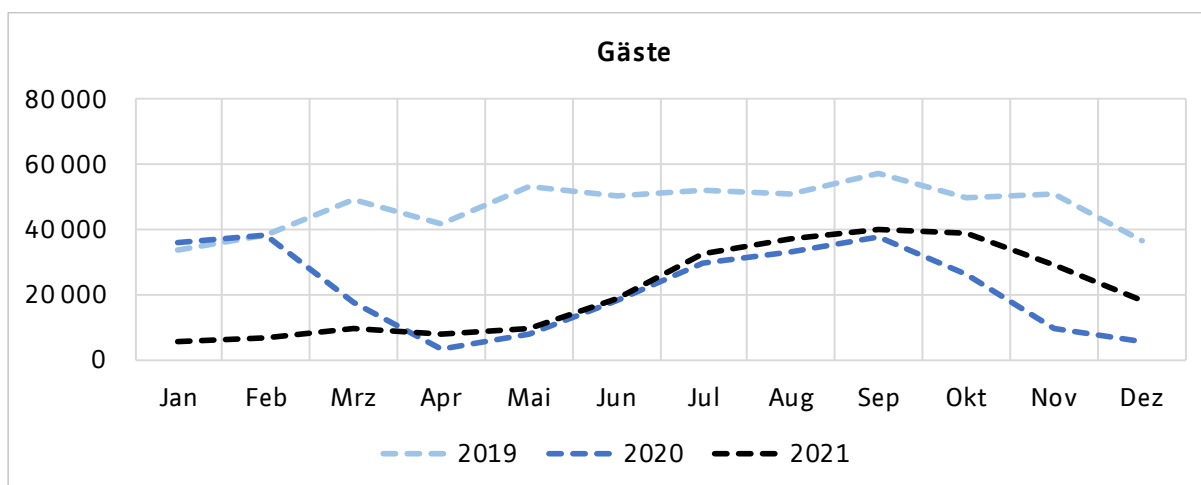

8.1.3 Grafik 30: Verteilung der Gäste nach Herkunft

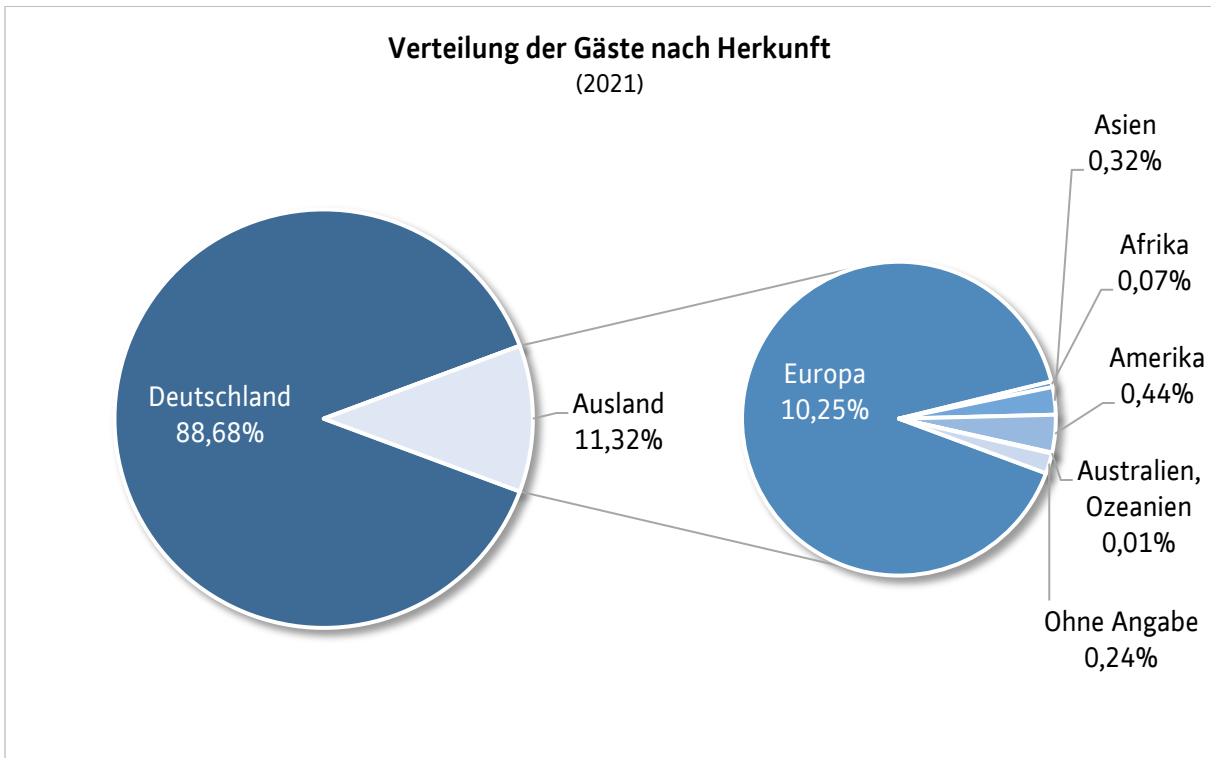

8.1.4 Grafik 31: Nationalitäten der Gäste aus dem europäischen Ausland

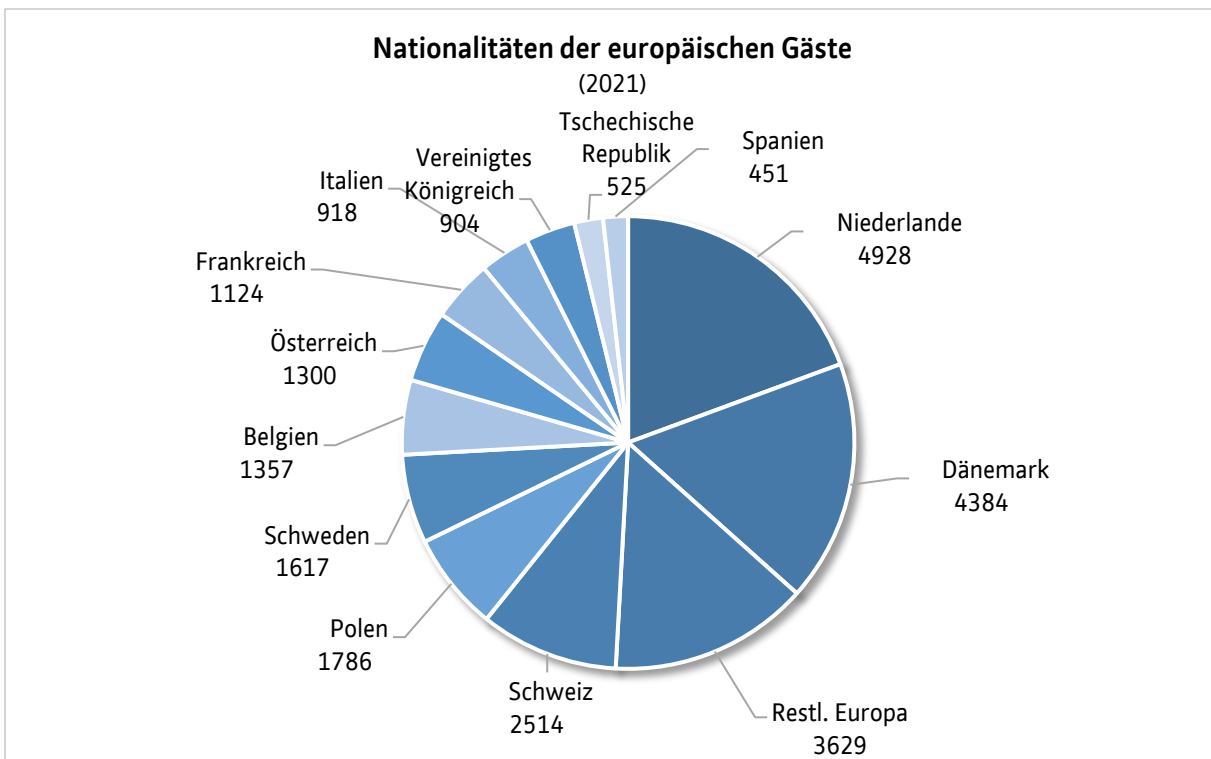

8.1.5 Grafik 32: Entwicklung des Tourismus in der Stadt Kassel seit 1980

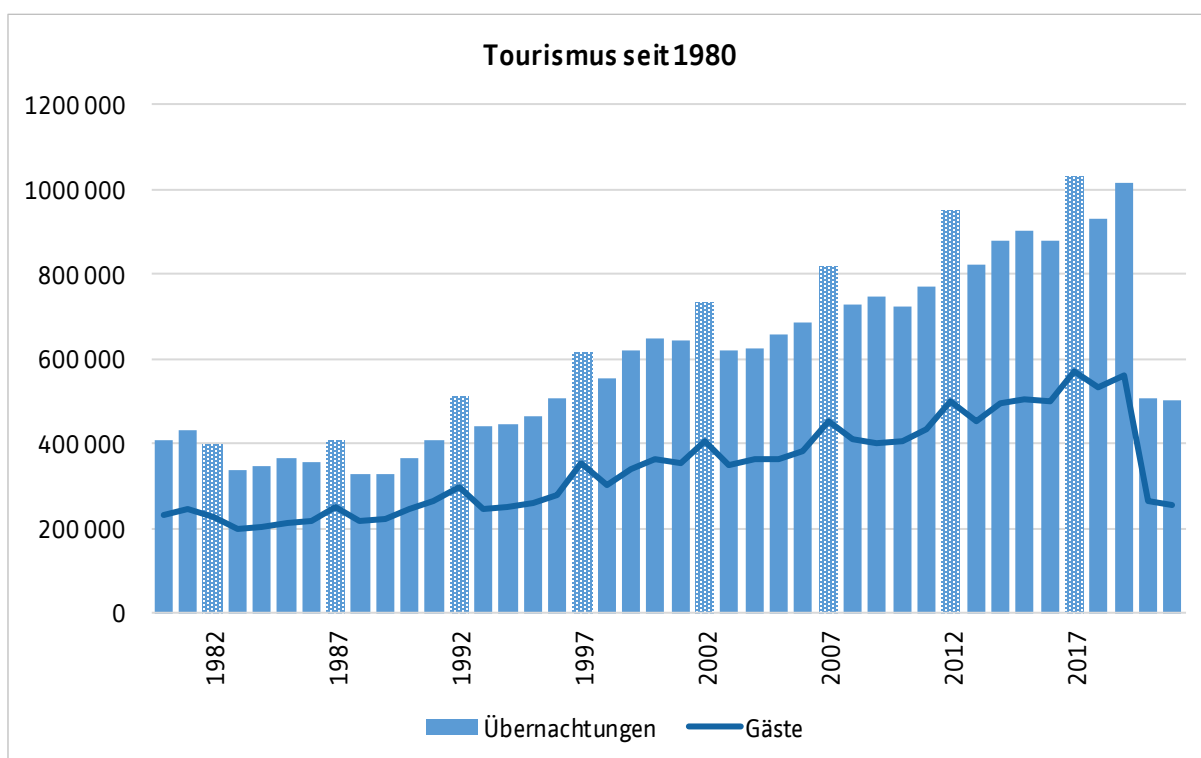

(Balken mit Schraffur kennzeichnen documenta-Jahre)

8.2 Tourismus in der Region

8.2.1 Tabelle 67: Gäste und Übernachtungen in Stadt und Landkreis Kassel

Tourismus Stadt und Landkreis Kassel	2017	2018	2019	2020	2021
Übernachtungen insgesamt	1 819 131	1 669 577	1 812 188	1 002 955	1 001 885
Gäste insgesamt	895 825	839 218	877 662	447 690	433 094
Durchschnittliches Bettenangebot	17 001	17 599	17 779	14 758	...
Durchschnittliche Verweildauer (Tage)	2,0	2,0	2,1	2,2	2,3

8.2.2. Tabelle 68: Gäste und Übernachtungen im Bereich des Zweckverbandes Raum Kassel

Tourismus Zweckverband Raum Kassel	2017	2018	2019	2020	2021
Übernachtungen insgesamt	1 299 470	1 167 245	1 257 647	653 905	646 621
Gäste insgesamt	708 518	656 778	686 771	329 558	315 335
Durchschnittliches Bettenangebot	8 434	8 835	8 977	7 975	...
Durchschnittliche Verweildauer (Tage)	1,8	1,8	1,8	2,0	2,1

## 9. Bauen und Wohnen

Der Bestand an Wohngebäuden ist insgesamt gestiegen. Rund 2/3 des Bestandes besteht aus Ein- und Zweifamilienhäusern. Dieses Verhältnis spiegelt sich auch bei der Bestandssteigerung der letzten 4 Jahre wieder. Bei der Betrachtung des Bestandes an Wohnungen zeigt sich, dass bis 2017 eher große Wohnungen geschaffen wurden. In 2018 stieg die Zahl der Baufertigstellungen deutlich an und erreichte erstmals wieder das Niveau der Jahre 1998 / 1999. Ebenso deutlich ist der Rückgang in 2019, der erneute Anstieg in 2020 und der erneute Rückgang in 2021.

### 9.1 Bautätigkeit

#### 9.1.1 Tabelle 69: Baugenehmigungen

Baugenehmigungen	2017	2018	2019	2020	2021
Wohngebäude insgesamt	104	81	77	115	72
darunter Ein- und Zweifamilienhäuser	67	46	36	85	50
Wohnungen in Wohngebäuden insgesamt	362	373	420	495	191
Wohnungen in Einfamilienhäusern	55	26	34	72	41
Wohnungen in Zweifamilienhäusern	24	40	4	26	...
Wohnungen in Mehrfamilienhäusern	283	307	382	397	...
Nichtwohngebäude	20	20	24	24	...
Nichtwohngebäude (Nutzfläche in qm)	43 582	20 904	88 516	42 978	...

#### 9.1.2 Tabelle 70: Baufertigstellungen

Baufertigstellungen	2017	2018	2019	2020	2021
Wohngebäude insgesamt	95	152	38	101	54
Wohngebäude mit 1 oder 2 Wohnungen	66	108	19	50	36
Wohnungen in Wohngebäuden insgesamt	269	548	142	557	201
Wohnungen in Einfamilienhäusern	63	95	16	30	33
Wohnungen in Zweifamilienhäusern	6	26	6	40	6
Wohnungen in Mehrfamilienhäusern	200	427	120	501	161
Wohnungen insgesamt	314	683	164	680	241
Wohnungen mit 1 oder 2 Wohnräumen	34	293	48	139	74
Wohnungen mit 3 Wohnräumen	60	64	56	245	83
Wohnungen mit 4 Wohnräumen	125	154	36	153	40
Wohnungen mit 5 oder mehr Wohnräumen	95	172	24	143	44
Nichtwohngebäude insgesamt	9	24	9	26	18
Nichtwohngebäude (Nutzfläche in qm)	12 680	43 840	22 220	102 740	37 000



## 9.1.3 Grafik 33: Baufertigstellungen seit 1995

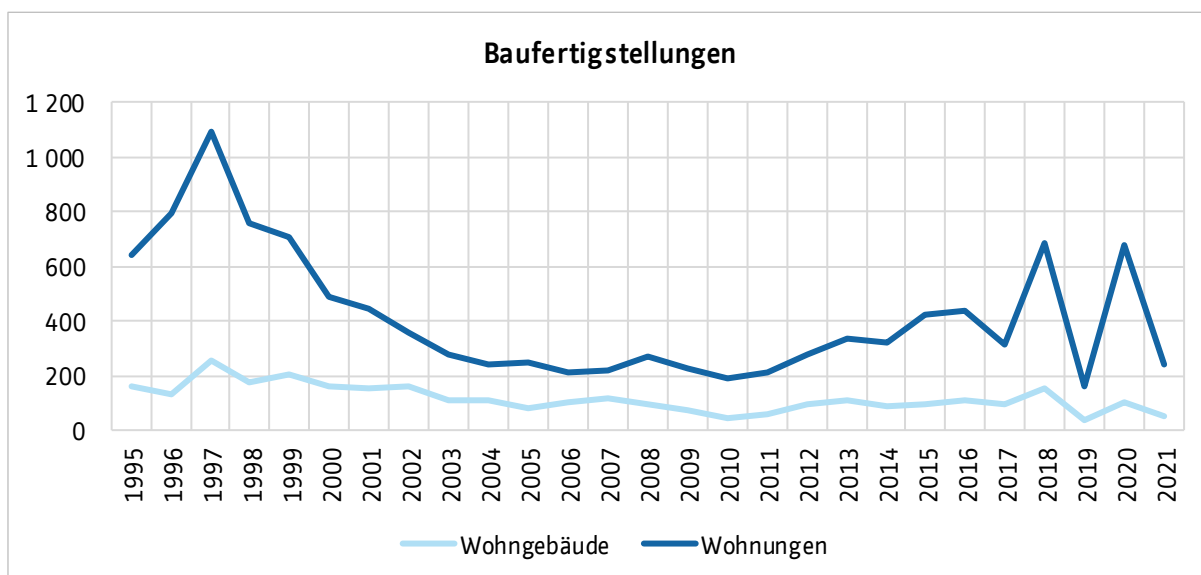

## 9.2 Gebäude- und Wohnungsbestand

### 9.2.1 Tabelle 71: Gebäudebestand

Bestand an Wohngebäuden zum 31.12. d. J.	2017	2018	2019	2020	2021
Bestand insgesamt	31 007	31 153	31 173	31 273	31 320
Wohngebäude mit 1 Wohnung	15 225	15 314	15 315	15 332	15 357
Wohngebäude mit 2 Wohnungen	4 736	4 743	4 743	4 764	4 763
Wohngebäude mit 3 oder mehr Wohnungen	10 614	10 663	10 683	10 743	10 766

### 9.2.2 Tabelle 72: Wohnungsbestand

Bestand an Wohnungen zum 31.12. d. J.	2017	2018	2019	2020	2021
Wohnungen insgesamt	105 622	106 282	106 426	107 088	107 311
Wohnungen mit 1 Raum	5 121	5 268	5 280	5 314	5 327
Wohnungen mit 2 Räumen	14 670	14 814	14 860	14 964	15 023
Wohnungen mit 3 Räumen	29 829	29 889	29 938	30 182	30 263
Wohnungen mit 4 Räumen	28 917	29 067	29 094	29 243	29 279
Wohnungen mit 5 Räumen	13 412	13 481	13 489	13 550	13 561
Wohnungen mit 6 Räumen	6 725	6 772	6 768	6 807	6 817
Wohnungen mit 7 oder mehr Räumen	6 948	6 991	6 997	7 028	7 041

## 10. Kraftfahrzeuge und Verkehr

Der Bestand an Kraftfahrzeugen in der Stadt Kassel hat sich in den letzten Jahren leicht erhöht. In allen Fahrzeugklassen ist der Anteil an schadstoffarmen Motoren gestiegen. Seit 2016 werden auch Zahlen zur E-Mobilität (Elektro- und Hybridfahrzeuge) ausgewiesen.

Die Zahl der Verkehrsunfälle ist rückläufig.

### 10.1 Kraftfahrzeugbestand

#### 10.1.1 Tabelle 73: Kraftfahrzeuge nach Nutzungsart

Kraftfahrzeugbestand nach Nutzungsart zum 31.12. d. J.	2017	2018	2019	2020	2021
Kraftfahrzeuge insgesamt	102 180	103 534	104 748	106 069	106 751
davon Krafträder	6 219	6 247	6 213	6 265	6 286
davon PKW insgesamt	88 186	89 343	90 301	91 217	91 588
davon PKW privat genutzt	75 856	76 782	77 352	78 487	78 702
davon PKW gewerblich genutzt	12 308	12 541	12 930	12 713	12 872
davon Nutzfahrzeuge	7 775	7 944	8 234	8 587	8 877

#### 10.1.2 Tabelle 74: Kraftfahrzeuge nach Schadstoffklassen

Kraftfahrzeuge nach Kraftstoffart und Schadstoffklassen zum 31.12. d. J.	2017	2018	2019	2020	2021
PKW (Benzin u. a.) Schadstoffklasse 4- <b>grün</b>	58 173	59 376	60 172	61 338	62 157
davon Elektro	113	168	288	656	1 459
davon Hybrid	401	673	1 101	2 066	3 412
PKW (Diesel) gesamt	28 825	28 694	28 793	28 532	27 994
PKW (Diesel) Schadstoffklasse 2- <b>rot</b>	504	434	389	349	331
PKW (Diesel) Schadstoffklasse 3- <b>gelb</b>	2 767	2 245	1 952	1 679	1 527
PKW (Diesel) Schadstoffklasse 4- <b>grün</b>	25 080	25 563	26 010	26 041	25 669
Nutzfahrzeuge (Benzin u. a.) gesamt	270	303	327	336	369
Nutzfahrzeuge (Benzin u. a.) Schadstoffklasse 4- <b>grün</b>	185	213	232	262	263
Nutzfahrzeuge (Diesel) gesamt	7 452	7 579	7 834	8 161	8 406
Nutzfahrzeuge (Diesel) Schadstoffklasse 2- <b>rot</b>	296	254	236	210	187
Nutzfahrzeuge (Diesel) Schadstoffklasse 3- <b>gelb</b>	778	692	615	575	540
Nutzfahrzeuge (Diesel) Schadstoffklasse 4- <b>grün</b>	5 389	5 688	6 040	6 456	6 787

10.1.3 Grafik 34: Elektromobilität seit 2016

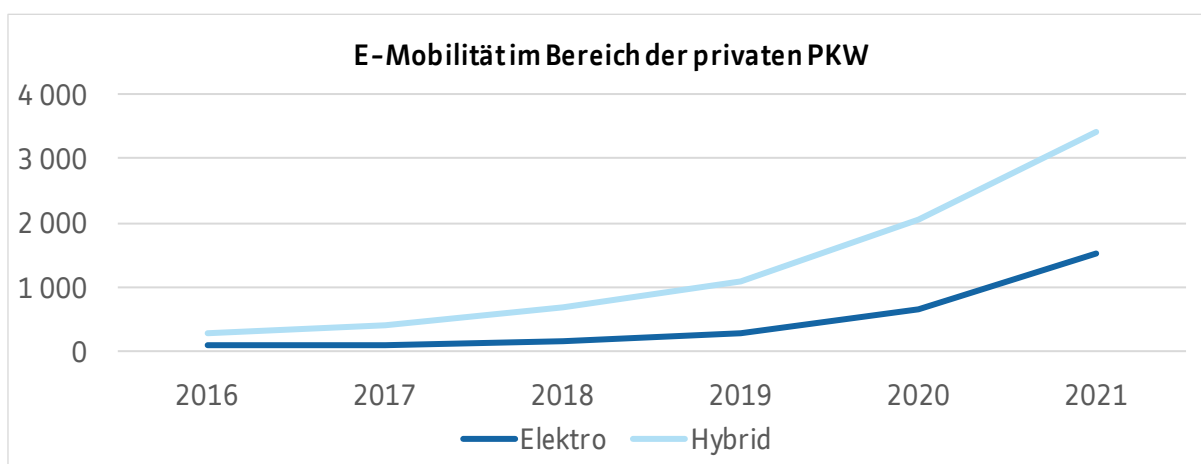

10.1.4 Tabelle 75: Kraftfahrzeuge (Stadtteile)

Kraftfahrzeugbestand insgesamt zum 31.12. d. J.	2017	2018	2019	2020	2021
01 Mitte	5 923	5 941	6 072	6 245	6 322
02 Südstadt	3 041	3 029	3 048	3 060	3 064
03 Vorderer Westen	7 118	7 187	7 129	7 190	7 267
04 Wehlheiden	6 562	6 613	6 697	6 772	6 808
05 Bad Wilhelmshöhe	7 804	7 868	7 960	7 551	7 500
06 Brasselsberg	3 120	3 147	3 178	3 266	3 265
07 Süsterfeld / Helleböhn	2 748	2 774	2 731	2 768	2 794
08 Harleshausen	7 757	7 860	7 901	8 020	8 172
09 Kirchditmold	5 570	5 667	5 692	5 807	5 846
10 Rothenditmold	2 564	2 636	2 704	3 235	3 266
11 Nord (Holland)	4 607	4 581	4 709	4 815	4 816
12 Philippinenhof / Warteberg	2 041	2 085	2 099	2 130	2 148
13 Fasanenhof	3 957	4 077	4 010	3 972	4 060
14 Wesertor	2 805	2 827	2 903	2 884	2 919
15 Wolfsanger / Hasenhecke	3 956	4 041	4 092	4 161	4 174
16 Bettenhausen	6 774	7 113	7 363	7 330	7 327
17 Forstfeld	3 278	3 308	3 342	3 360	3 415
18 Waldau	4 871	4 956	5 158	5 178	5 176
19 Niederzwehren	6 685	6 811	6 879	7 047	7 086
20 Oberzwehren	5 008	5 072	5 137	5 151	5 114
21 Nordshausen	1 401	1 425	1 436	1 452	1 473
22 Jungfernkopf	2 454	2 480	2 488	2 576	2 576
23 Unterneustadt	2 096	2 005	1 988	2 032	2 094
ohne Zuordnung	40	31	32	67	69
<b>Stadt Kassel insgesamt</b>	<b>102 180</b>	<b>103 534</b>	<b>104 748</b>	<b>106 069</b>	<b>106 751</b>

10.1.5 Karte 11: Privat genutzte Kraftfahrzeuge je 1000 Einwohner

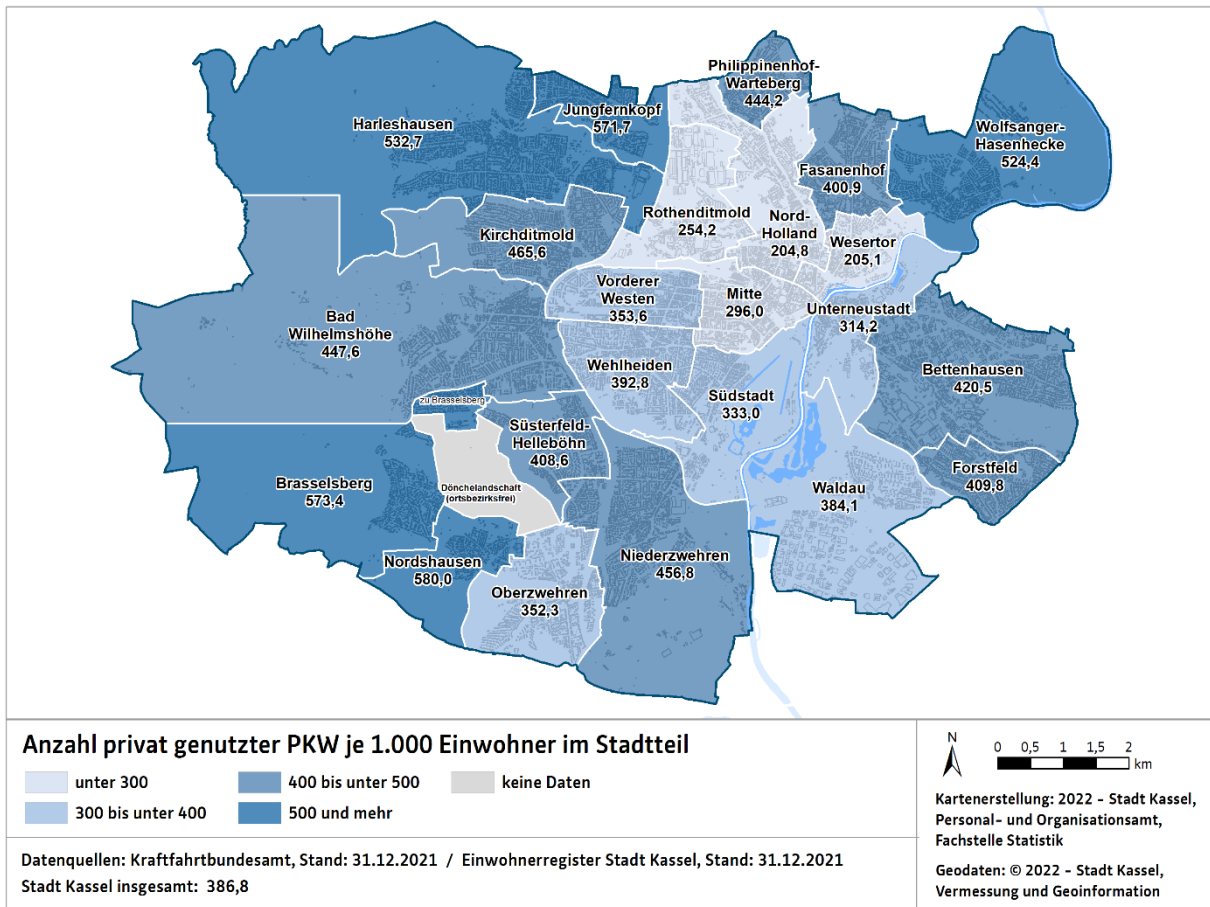

10.2 Verkehrsunfälle

10.2.1 Tabelle 76: Straßenverkehrsunfälle

Straßenverkehrsunfälle	2017	2018	2019	2020	2021
Unfälle insgesamt	1 172	1 095	1 150	874	975
darunter Unfälle innerorts	1 057	1 013	1 051	802	905
darunter mit Sachschaden (schwerwiegend)	303	199	215	170	203
darunter mit Personenschaden insgesamt	811	846	880	659	704
dabei getötete Personen	1	4	4	1	3
dabei schwer verletzte Personen	162	119	125	109	86
dabei leicht verletzte Personen	896	930	993	716	790

## 11. Sicherheit

Die Anzahl der Straftaten ist trotz eines leichten Anstiegs in 2021 insgesamt rückläufig, während die Aufklärungsquote nach dem leichten Anstieg der letzten Jahre stagniert. Deutliche Abnahmen der Fallzahlen gibt es insbesondere bei Diebstählen und Vermögens- und Fälschungsdelikten.

### 11.1 Kriminalität

#### 11.1.1 Tabelle 77: Straftaten

Straftaten	2017	2018	2019	2020	2021
Straftaten gegen das Leben	21	14	25	11	13
Straftaten gegen die sexuelle Selbstbestimmung	198	232	239	285	302
Rohheitsdelikte, Straft. gegen die persönliche Freiheit	2 247	2 338	2 411	2 554	2 555
darunter Raub	180	180	188	165	184
darunter Raub bei Geldinstituten und Poststellen	1	-	1	-	-
Diebstahl (einfach)	4 425	4 326	4 265	3 443	3 159
darunter Ladendiebstähle	1 781	1 898	1 923	1 442	1 257
Diebstahl (erschwerende Umstände)	2 885	3 397	2 964	2 363	3 030
darunter in und aus Wohnungen	339	344	373	217	216
darunter in und aus Kraftfahrzeugen	403	351	169	199	254
darunter von Kraftfahrzeugen	55	48	56	23	50
Vermögens- und Fälschungsdelikte	3 551	3 196	3 596	2 724	2 601
Sonstige Delikte nach dem StGB	3 188	2 918	3 079	3 194	3 356
darunter Sachbeschädigung	1 774	1 682	1 711	1 798	1 900
Strafrechtliche Nebengesetze	1 867	1 604	1 779	1 683	1 832
darunter Rauschgiftdelikte	1 366	1 150	1 274	1 246	1 328
<b>Straftaten Gesamt</b>	<b>18 382</b>	<b>18 025</b>	<b>18 358</b>	<b>16 257</b>	<b>16 848</b>

#### 11.1.2 Grafik 35: Tatverdächtige unter 21 Jahren seit 2000

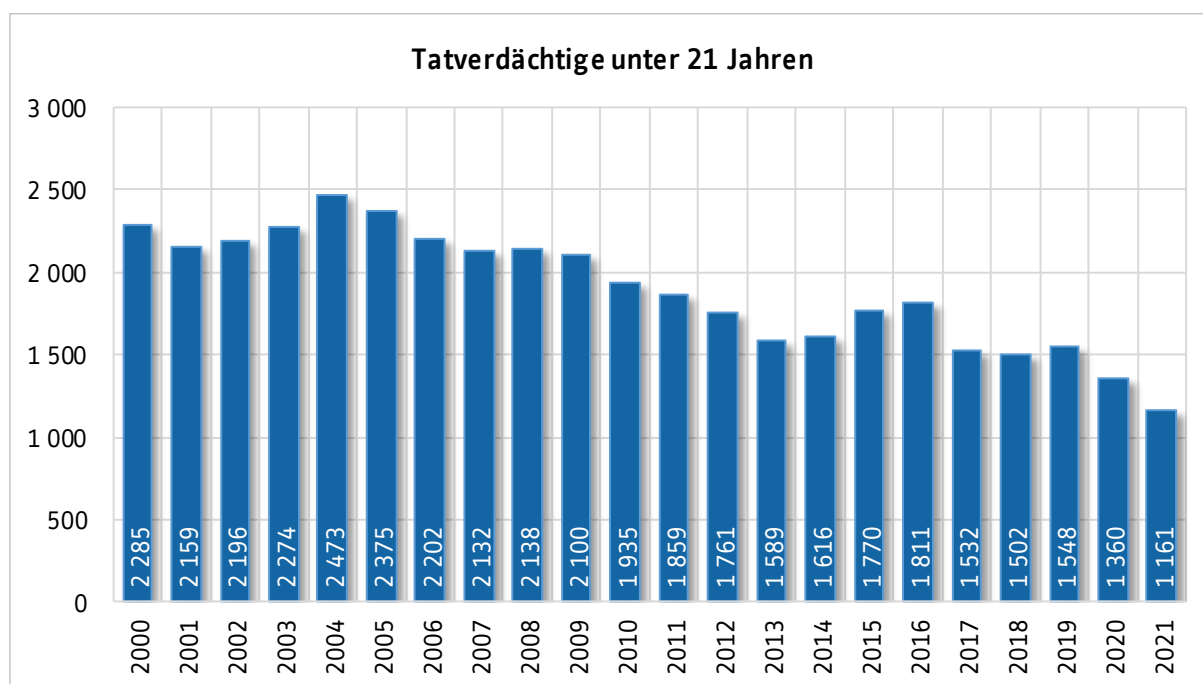

11.1.3 Tabelle 78: Aufklärungsquote

Straftaten (Aufklärungsquote)	2017	2018	2019	2020	2021
Straftaten gegen das Leben	90,5%	92,9%	76,0%	72,7%	92,3%
Straftaten gegen die sexuelle Selbstbestimmung	78,8%	81,0%	86,2%	80,0%	85,8%
Rohheitsdelikte, Straft. gegen die persönliche Freiheit	88,4%	86,8%	86,9%	89,1%	87,6%
darunter Raub	57,8%	65,6%	71,8%	70,9%	69,0%
darunter Raub bei Geldinstituten und Poststellen	100,0%	-	100,0%	-	-
Diebstahl (einfach)	49,5%	51,7%	54,5%	52,4%	49,5%
darunter Ladendiebstähle	95,6%	96,0%	96,6%	96,0%	92,2%
Diebstahl (erschwerende Umstände)	23,6%	24,7%	29,4%	21,7%	17,9%
darunter in und aus Wohnungen	13,0%	11,3%	13,7%	31,3%	19,0%
darunter in und aus Kraftfahrzeugen	14,9%	7,1%	10,1%	7,5%	22,4%
darunter von Kraftfahrzeugen	25,5%	29,2%	26,8%	43,5%	28,0%
Vermögens- und Fälschungsdelikte	76,4%	79,1%	76,6%	75,9%	75,4%
Sonstige Delikte nach dem StGB	52,2%	50,8%	52,5%	50,9%	52,0%
darunter Sachbeschädigung	23,7%	21,6%	23,7%	21,1%	23,3%
Strafrechtliche Nebengesetze	91,9%	94,6%	95,1%	94,0%	96,8%
darunter Rauschgiftdelikte	90,8%	94,4%	95,4%	93,5%	97,1%
<b>Straftaten Gesamt</b>	<b>60,5%</b>	<b>60,1%</b>	<b>63,0%</b>	<b>62,2%</b>	<b>59,9%</b>

11.1.4 Grafik 36: Straftaten und Aufklärungsquote seit 2000

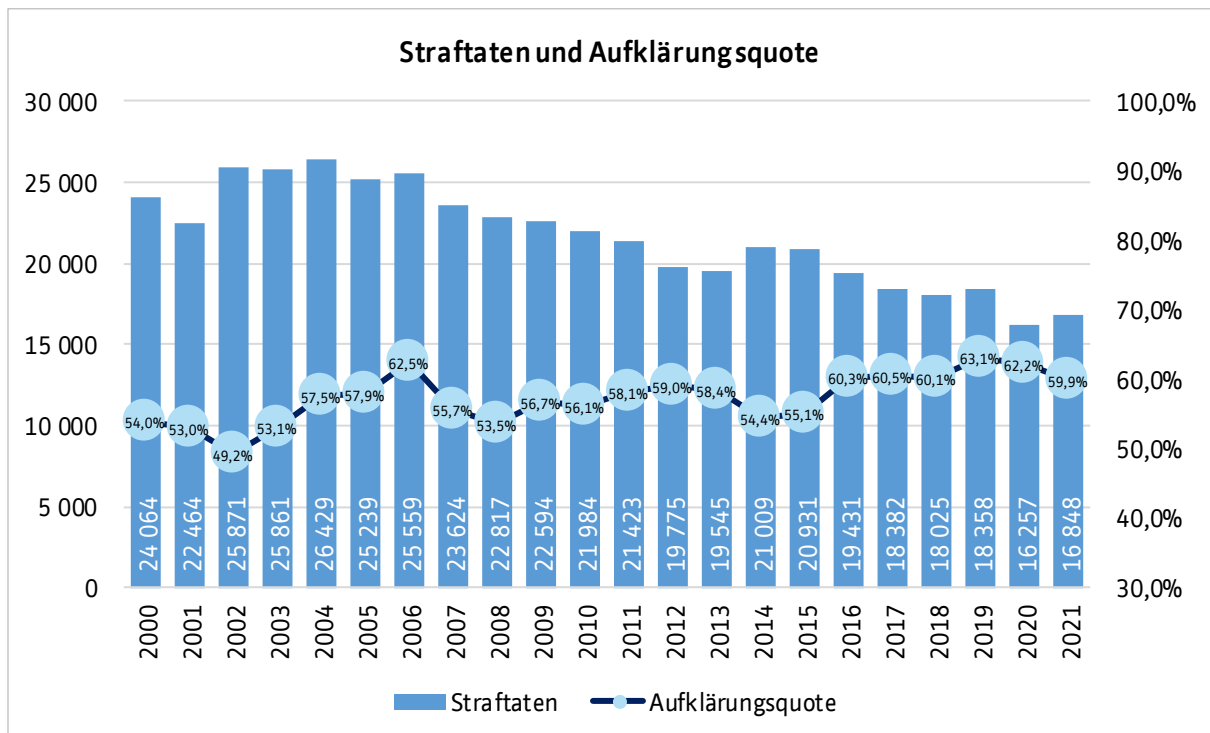

## 12. Gesundheit und Sport

### 12.1 Krankenhäuser

#### 12.1.1 Tabelle 79: Krankenhäuser

Krankenhäuser	2017	2018	2019	2020	2021
Anzahl Krankenhäuser	9	9	9	9	...
Aufgestellte Betten in Krankenhäusern	2 694	2 751	2 741	2 581	...
davon in allgemeinen Fachabteilungen:					
Augenheilkunde	25	25	25	25	...
Chirurgische Fachabteilungen	724	717	724	654	...
Frauenheilkunde und Geburtshilfe	153	154	155	147	...
Hals-, Nasen-, Ohrenheilkunde	81	81	69	68	...
Haut- und Geschlechtskrankheiten	79	80	80	80	...
Innere Medizin	828	694	670	641	...
Geriatric	61	114	136	99	...
Kinderheilkunde	131	105	109	109	...
Neurologie	195	254	256	239	...
Orthopädie	137	137	137	166	...
Urologie	72	70	71	70	...
übrige Fachbereiche	25	.	.	...	...
davon in psychiatrischen Fachabteilungen:					
Kinder- und Jugendpsychiatrie und -psychotherapie	-	.	.	...	...
Psychiatrie und Psychotherapie	114	114	114	114	...
Psychotherapeutische Medizin	59	72	72	82	...
übrige Fachbereiche aller Krankenhäuser (ab 2018)	.	134	123	97	...

### 12.2 Vorsorge- und Rehabilitationseinrichtungen

#### 12.2.1 Tabelle 80: Vorsorge- und Rehabilitationseinrichtungen

Vorsorge- oder Rehabilitationseinrichtungen	2017	2018	2019	2020	2021
Anzahl Einrichtungen	2	1	1	1	...
Aufgestellte Betten in Einrichtungen	320	285	285	285	...
davon in Fachabteilungen:					
Innere Medizin	150	150	150	150	...
Psychiatrie und/oder Psychotherapie (nur 2018, 2019)	170	135	135	135	...



12.3 Sport

12.3.1 Grafik 37: Sportanlagen in der Stadt Kassel

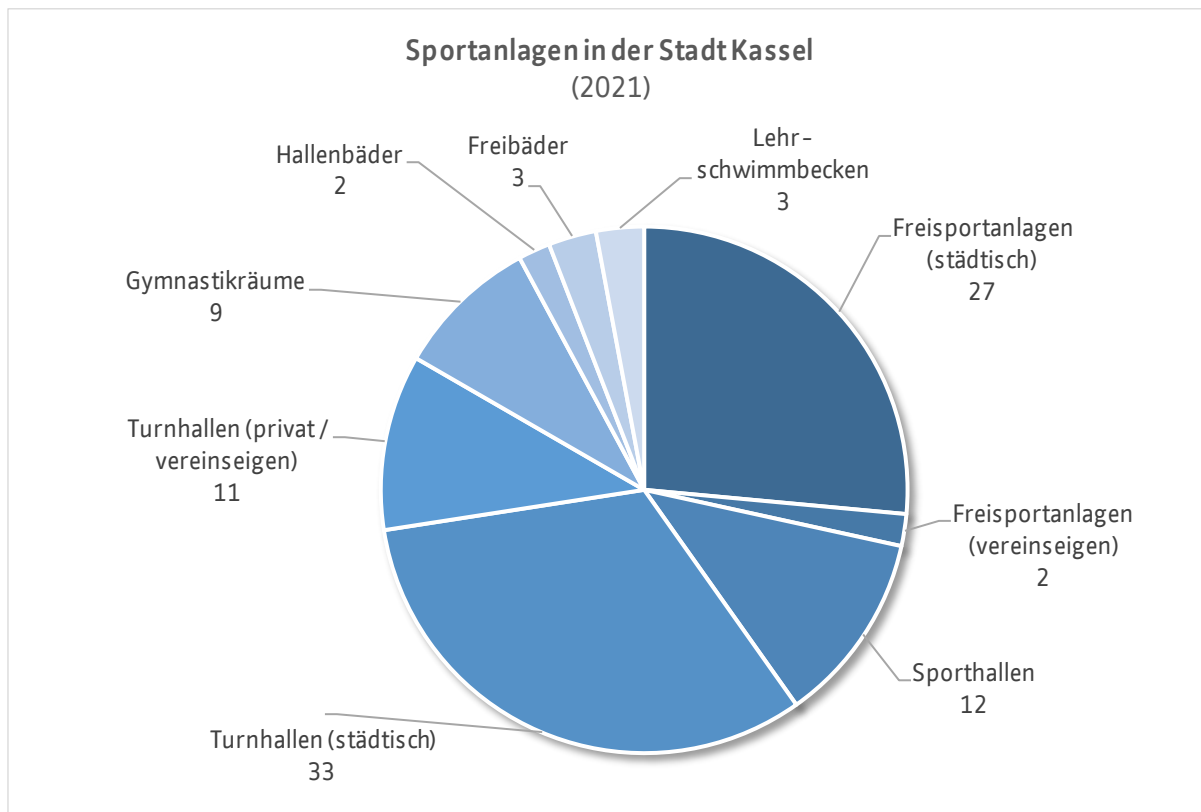

### 13. Politik

Der leichte Anstieg der Wahlbeteiligung bei Bundes- und Landtagswahlen hat sich bei den letzten Wahlen nicht mehr fortgesetzt. Bei den Kommunalwahlen stagniert die Beteiligung auf einem niedrigen Niveau.

#### 13.1 Bundestagswahlen

13.1.1 Tabelle 81: Ergebnisse der Bundestagswahlen

Bundestagswahlen	18.09. 2005	27.09. 2009	22.09. 2013	24.09. 2017	26.09. 2021
Wahlbeteiligung	75,6%	69,5%	68,5%	75,5%	72,0%
SPD	41,5%	28,4%	31,5%	25,5%	28,6%
CDU	26,3%	24,8%	29,4%	23,6%	15,8%
FDP	8,0%	12,2%	4,1%	8,9%	9,8%
Die Grünen	14,0%	17,2%	15,0%	13,7%	23,1%
Die Linke	7,5%	12,5%	10,4%	13,6%	8,3%
AfD	-	-	4,8%	9,9%	6,9%
Sonstige	2,7%	4,8%	4,8%	4,8%	7,5%

13.1.2 Grafik 38: Ergebnisse und Wahlbeteiligung seit 1949

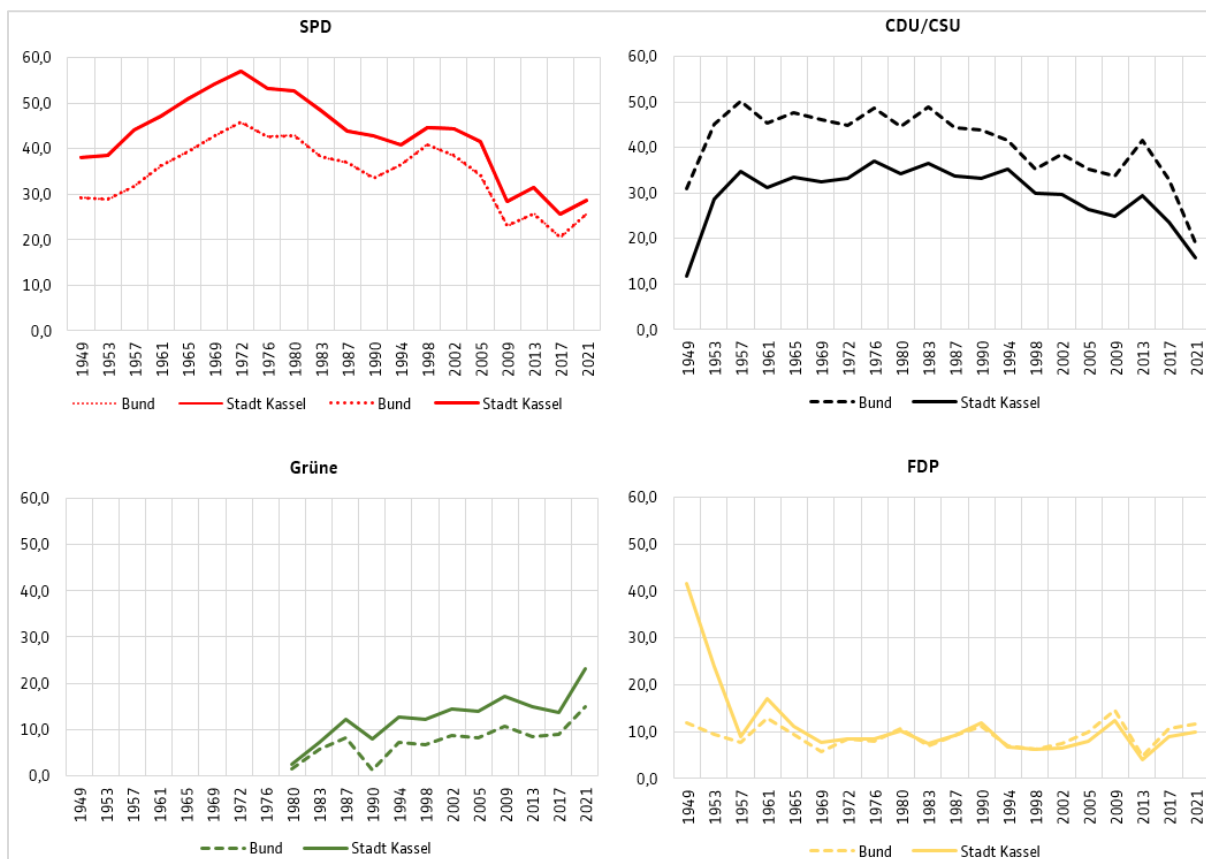

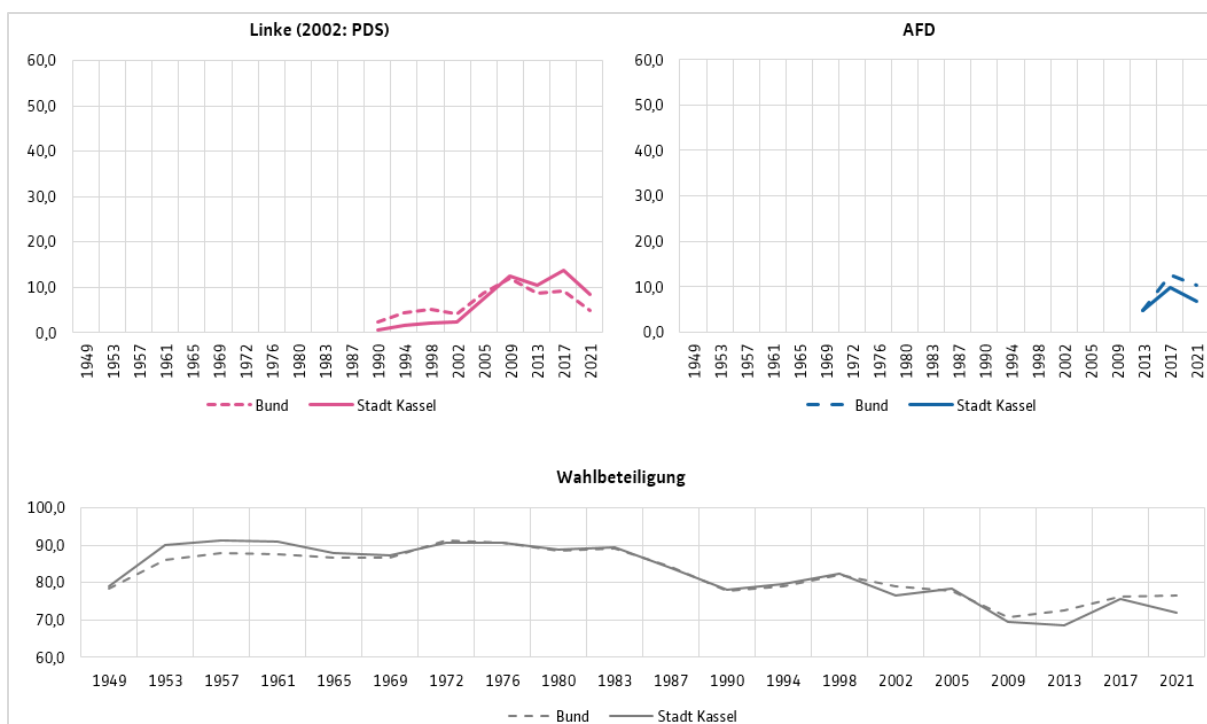

## 13.2 Landtagswahlen

### 13.2.1 Tabelle 82: Ergebnisse der Landtagswahlen

	02.02. 2003	27.01. 2008	18.01. 2009	22.09. 2013	28.10. 2018
<b>Landtagswahlen</b>					
Wahlbeteiligung	59,8%	58,5%	55,9%	68,4%	62,2%
SPD	36,3%	42,3%	28,5%	33,6%	21,4%
CDU	42,5%	26,4%	28,6%	28,7%	19,4%
FDP	5,2%	7,5%	12,6%	3,6%	5,7%
Die Grünen	15,5%	11,9%	19,2%	16,2%	25,3%
Die Linke	-	8,5%	8,3%	9,2%	11,7%
AfD	-	-	-	3,4%	10,7%

### 13.3 Kommunalwahlen

13.3.1 Tabelle 83: Ergebnisse der Wahlen zur Stadtverordnetenversammlung

Kommunalwahlen	18.03. 2001	26.03. 2006	27.03. 2011	06.03. 2016	14.03. 2021
Wahlbeteiligung	46,2%	37,1%	42,4%	42,8%	43,7%
SPD	36,0%	39,8%	36,4%	29,5%	24,6%
CDU	35,4%	29,1%	24,2%	20,7%	19,2%
FDP	5,1%	5,5%	2,5%	5,6%	5,6%
Bündnis 90 / Die Grünen	16,8%	15,4%	24,9%	18,0%	28,7%
FREIE WÄHLER	-	1,8%	1,9%	3,0%	2,3%
Die Linke	3,2%	6,8%	6,7%	10,6%	11,2%
BfK	2,1%	-	-	-	-
AUF	-	1,7%	0,8%	-	-
PIRATEN	-	-	2,7%	1,6%	-
AfD	-	-	-	11,0%	5,6%
Sonstige	1,3%	-	-	-	2,9%

13.3.2 Grafik 39: Aktuelle Sitzverteilung in der Stadtverordnetenversammlung

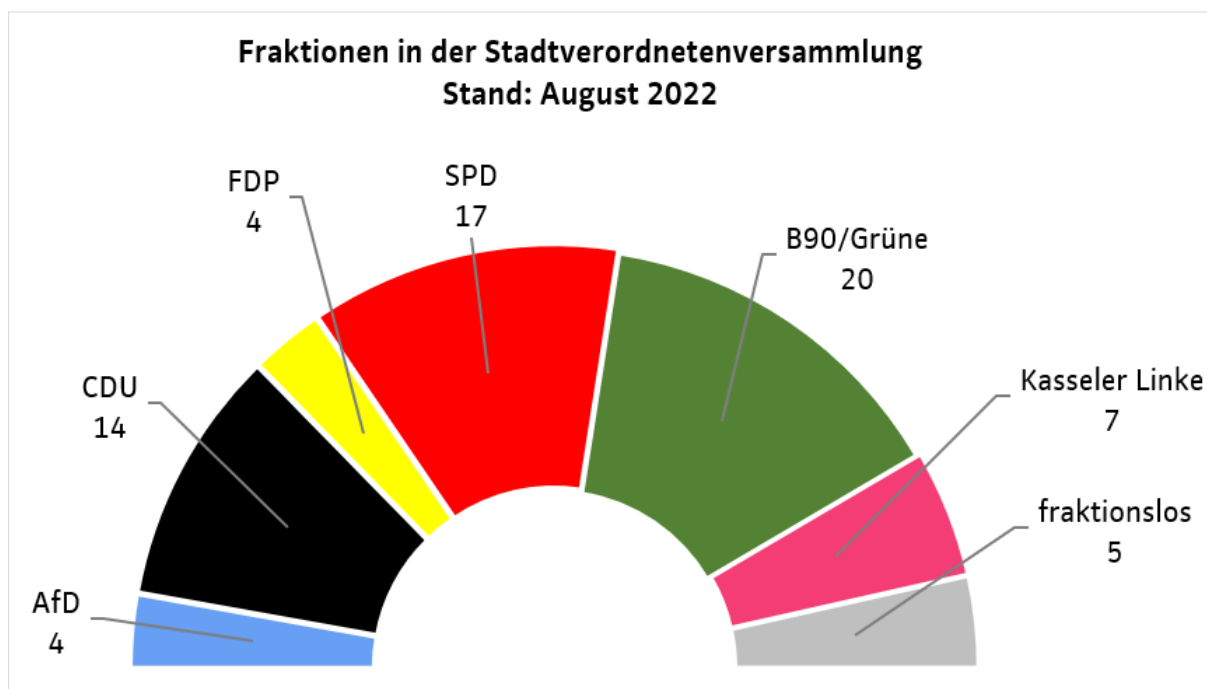

13.3.3 Tabelle 84: Ergebnisse der Ortsbeiratswahlen

Kommunalwahlen													
Ortsbeiratswahlen vom 14. März 2021		%/Sitze	Wahlbeteiligung	CDU	GRÜNE	SPD	AFD	FDP	DIE LINKE	FREIE WÄHLER	Kritische Bürger	AUF-Kassel	ÜON
01 Mitte	%	42,1%	15,0%	45,2%	25,2%	-	7,8%	-	6,9%	-	-	-	
	Sitze		1	4	2	-	1	-	1	-	-	-	
02 Südstadt	%	49,7%	18,1%	56,4%	25,5%	-	-	-	-	-	-	-	
	Sitze		2	4	2	-	-	-	-	-	-	-	
03 Vorderer Westen	%	56,4%	12,0%	43,1%	21,3%	1,4%	4,8%	16,7%	0,7%	-	-	-	
	Sitze		1	6	3	0	1	2	0	-	-	-	
04 Wehlheiden	%	52,9%	16,3%	42,5%	30,3%	-	4,9%	-	5,9%	-	-	-	
	Sitze		2	5	4	-	1	-	1	-	-	-	
05 Bad Wilhelmshöhe	%	56,7%	21,6%	36,6%	19,7%	-	8,7%	9,7%	3,7%	-	-	-	
	Sitze		2	4	2	-	1	1	1	-	-	-	
06 Brasselsberg	%	59,5%	42,5%	16,0%	28,9%	2,7%	9,9%	-	-	-	-	-	
	Sitze		4	1	3	0	1	-	-	-	-	-	
07 Süsterfeld-Helleböhn	%	37,9%	16,1%	33,9%	50,0%	-	-	-	-	-	-	-	
	Sitze		1	3	5	-	-	-	-	-	-	-	
08 Harleshausen	%	55,1%	24,2%	29,3%	26,2%	-	8,7%	7,9%	3,6%	-	-	-	
	Sitze		3	3	3	-	1	1	0	-	-	-	
09 Kirchditmold	%	55,1%	17,9%	36,0%	19,5%	-	1,9%	9,7%	2,4%	12,7%	-	-	
	Sitze		2	4	2	-	0	1	0	2	-	-	
10 Rothenditmold	%	23,5%	16,2%	22,5%	17,9%	-	-	16,0%	-	-	27,4%	-	
	Sitze		1	2	2	-	-	1	-	-	3	-	
11 Nord-Holland	%	26,2%	6,7%	30,9%	21,1%	-	4,5%	32,0%	4,9%	-	-	-	
	Sitze		1	4	3	-	0	4	1	-	-	-	
12 Philippinenhof-Warteberg	%	38,2%	41,7%	21,6%	36,7%	-	-	-	-	-	-	-	
	Sitze		4	2	3	-	-	-	-	-	-	-	
13 Fasanenhof	%	39,0%	25,4%	28,2%	46,5%	-	-	-	-	-	-	-	
	Sitze		2	3	4	-	-	-	-	-	-	-	
14 Wesertor	%	25,9%	9,0%	34,0%	20,4%	-	2,4%	25,7%	8,5%	-	-	-	
	Sitze		1	3	2	-	-	2	1	-	-	-	
15 Wolfsanger-Hasenhecke	%	46,9%	29,2%	19,9%	38,8%	-	4,6%	-	7,4%	-	-	-	
	Sitze		3	2	3	-	0	-	1	-	-	-	
16 Bettenhausen	%	34,1%	23,9%	29,0%	33,2%	-	3,9%	-	10,1%	-	-	-	
	Sitze		3	3	4	-	0	-	1	-	-	-	
17 Forstfeld	%	29,6%	11,6%	28,9%	59,5%	-	-	-	-	-	-	-	
	Sitze		1	3	5	-	-	-	-	-	-	-	
18 Waldau	%	25,8%	32,0%	68,0%	-	-	-	-	-	-	-	-	
	Sitze		3	6	-	-	-	-	-	-	-	-	
19 Niederzwehren	%	43,9%	23,3%	24,8%	43,8%	-	8,1%	-	-	-	-	-	
	Sitze		2	3	5	-	1	-	-	-	-	-	

Kommunalwahlen													
Ortsbeiratswahlen vom 14. März 2021		%/Sitze	Wahlbeteiligung	CDU	GRÜNE	SPD	AfD	FDP	DIE LINKE	FREIE WÄHLER	Kritische Bürger	AUF-Kassel	ÜON
20 Oberzwehren	%	28,6%		21,7%	27,7%	38,4%	-	12,2%	-	-	-	-	-
	Sitze			3	3	4	-	1	-	-	-	-	-
21 Nordshausen	%	55,2%		-	19,1%	57,4%	2,2%	2,3%	-	-	-	-	18,9%
	Sitze			-	2	5	0	0	-	-	-	-	2
22 Jungfernkopf	%	59,2%		31,1%	28,5%	32,0%	-	-	8,4%	-	-	-	-
	Sitze			3	2	3	-	-	1	-	-	-	-
23 Unterneustadt	%	41,0%		17,7%	52,8%	24,4%	-	5,1%	-	-	-	-	-
	Sitze			2	5	2	-	0	-	-	-	-	-

### 13.3.4 Karte 12: Mehrheiten in den Stadtteilen

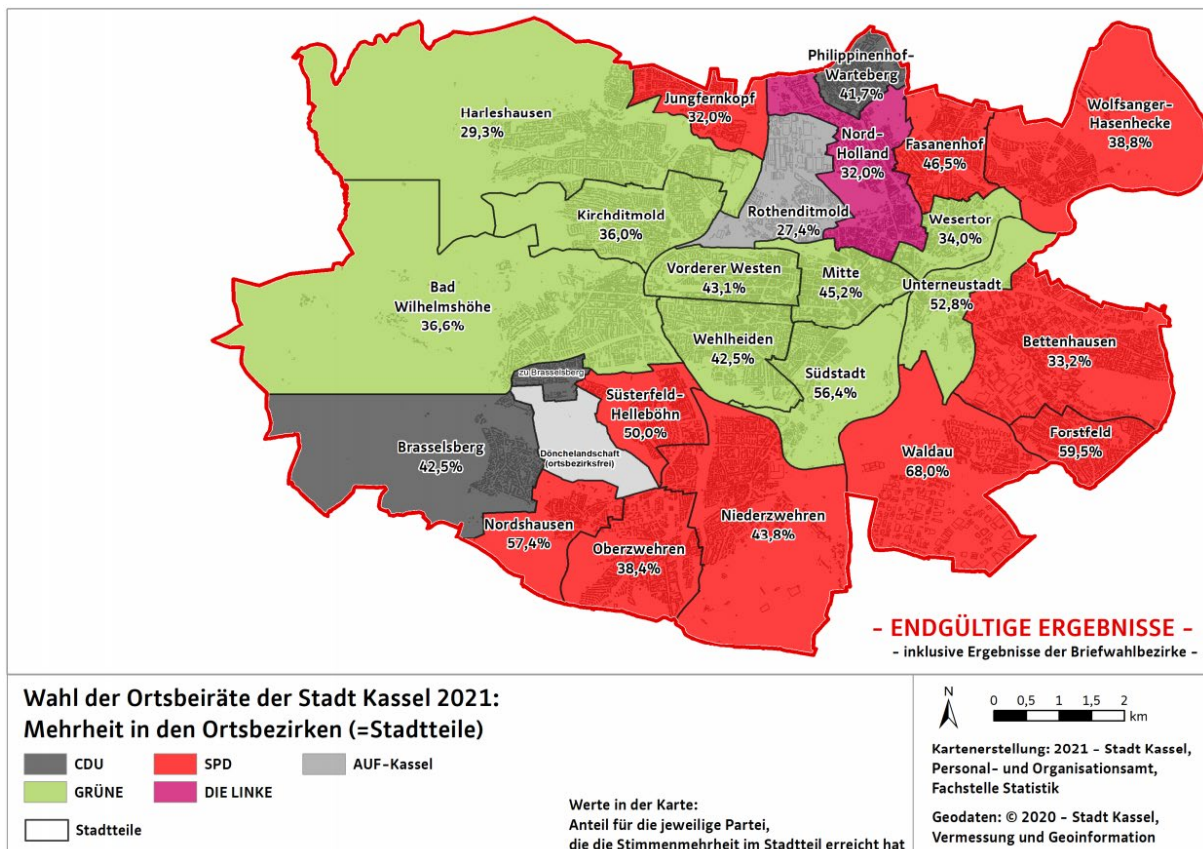

## 14. Stadtgeschichte

Für eine ausführliche Darstellung der wechselvollen Geschichte der Stadt Kassel ist hier nicht der Platz, aber einige markante Ereignisse sollen erwähnt werden:

Jahr	Einwohner*	Ereignis
913		„Chassalla (Chasella)“ wird erstmals erwähnt.
nach 1521	ca. 4 000	„Philipp der Großmütige“ macht Kassel zum protestantischen (politischen) Mittelpunkt Deutschlands.
1606	ca. 5 500	Erster fester Theaterbau Deutschlands: das Ottoneum
1685	ca. 13 000	Mit der „Hessischen Freiheits-Konzession“ ermöglicht Landgraf Karl von Hessen-Kassel die Ansiedlung französischer Glaubensflüchtlinge (Hugenotten).
1717	ca. 14 000	Der „Herkules“ wird Kassels Wahrzeichen.
1779	ca. 18 000	Das Fridericianum ist das erste öffentlich zugängliche Museum des Kontinents.
1807	ca. 20 000	Kurhessen wird unter Jérôme, Napoleons jüngstem Bruder, zum Kernland des neuen Königreiches Westfalen (bis 1813).
1848	ca. 35 000	Anschluss an das deutsche Eisenbahnnetz. Die Firma Henschel liefert die erste Lokomotive: den „Drachen“.
1866	ca. 40 000	Kassel wird Hauptstadt der preußischen Provinz Hessen-Nassau. Die fürstliche Residenz wandelt sich zur Industriestadt.
ab 1889	ca. 69 900	Schloss Wilhelmshöhe: Kaiserliche Sommerresidenz.
1898	ca. 89 100	Aufnahme des elektrischen Betriebs der Straßenbahn
1899	ca. 96 700	Eingemeindung Wehlheiden
1906	143 882	Eingemeindung Wahlershausen, Kirchditmold, Rothenditmold und Bettenhausen
1914	158 172	Einweihung der Stadthalle
1926	172 435	Eingemeindung Gutsbezirk Fasanenhof
1928	176 762	Eingemeindung Gutsbezirke Wilhelmshöhe und Kragenhof
1936	203 148	Eingemeindung Waldau, Niedierzwehren, Oberzwehren, Nordshausen, Harleshausen und Wolfsanger
1943	109 462	Weitgehende Zerstörung Kassels: 85 % der Wohnungen und 65 % der Industrieanlagen
1954	186 473	Kassel wird Sitz des Bundessozialgerichts.

Jahr	Einwohner*	Ereignis
1955	192 515	Erste Bundesgartenschau, erste documenta
1959	202 493	Eröffnung des neuen Staatstheaters
1970	214 785	Treffen von Willy Brandt und Willi Stoph im Schlosshotel Wilhelmshöhe
1971	215 039	Gründung der “Gesamthochschule Kassel”, heute: Universität Kassel
1981	194 779	Zweite Bundesgartenschau mit Gestaltung von Buga-See und Freizeitgelände Fuldaaue
1989	191 598	Mit der Grenzöffnung und der Wiedervereinigung (1990) rückt Kassel wieder in die Mitte Deutschlands und Europas.
1991	196 828	Einweihung des neuen Fernbahnhofs Kassel-Wilhelmshöhe und damit Einbindung der Stadt Kassel in das ICE-Netz.
2001	191 119	Bezeichnung „Bad“ wird für den Stadtteil Wilhelmshöhe vergeben.
2012	195 422	documenta13, vom 9. Juni bis 16. September
2013	196 758	1 100-Jahr-Feier Stadt Kassel, Hessentag vom 14. Juni bis 23. Juni, Grimm-Jahr; Bergpark Wilhelmshöhe wird UNESCO-Weltkulturerbe
2015	200 507	Eröffnung des neuen Brüder-Grimm-Museums „GRIMMWELT“ auf dem Weinberg
2017	204 021	documenta14, vom 10. Juni bis 17. September

\* Einwohnerzahlen vor 1950 : Aufzeichnungen der Statistikstelle, Quelle unbekannt  
 Einwohnerzahlen ab 1950 : Hessisches Statistisches Landesamt  
 Einwohnerzahlen ab 1991 : Einwohnerregister der Stadt Kassel (Hauptwohnsitz)



## 15. Verzeichnis der Tabellen, Grafiken und Karten

Abkürzungen:

BA	Bundesagentur für Arbeit
HSL	Hessisches Statistisches Landesamt
KBA	Kraftfahrtbundesamt
KS / EWO	Stadt Kassel, Einwohnerregister
KS / FS	Stadt Kassel, Fachstelle Statistik
KS / KS	Stadt Kassel, Kämmerei und Steuern
KS / Kult	Stadt Kassel, Kulturamt
KS / Soz	Stadt Kassel, Sozialamt
KS / Sp	Stadt Kassel, Sportamt
PP NH	Polizeipräsidium Nordhessen
RegDB	Regionaldatenbank der Statistischen Ämter des Bundes und der Länder

### 15.1 Verzeichnis der Tabellen

Nr.	Kap	Bezeichnung	Daten- quelle	Zeitbezug (Stichtag/ Zeitraum)	Raum- bezug
1	2.1.1	Amtliche Einwohnerzahl	HSL	31.12. d.J.	Stadt
2	2.1.2	Einwohnerzahl aus dem Melderegister der Stadt Kassel	KS / EWO	31.12. d.J.	Stadt
3	2.1.3	Einwohner	KS / EWO	31.12. d.J.	Stadtteile
4	2.1.6	Einwohner nach Altersgruppen	KS / EWO	31.12. d.J.	Stadt
5	2.1.8	Einwohnerzahl in Stadt und Landkreis Kassel (amtliche Zahlen)	HSL	31.12. d.J.	Stadt + Landkreis
6	2.1.9	Einwohnerzahl im Bereich des Zweckverbandes Raum Kassel (amtliche Zahlen)	HSL	31.12. d.J.	ZRK
7	2.2.1	Prognose zur Bevölkerungsentwicklung bis 2040	KS / FS	31.12. d.J.	Stadt
8	2.2.3	Maßzahlen zur Bevölkerungsentwicklung bis 2040	KS / FS	31.12. d.J.	Stadt
9	2.3.1	Geburten	KS / EWO	Jahres- wert	Stadt
10	2.3.2	Sterbefälle	KS / EWO	Jahres- wert	Stadt
11	2.3.3	Zuzüge	KS / EWO	Jahres- wert	Stadt
12	2.3.4	Zuzüge nach Herkunftsgebieten	KS / EWO	Jahres- wert	Stadt
13	2.3.5	Fortzüge	KS / EWO	Jahres- wert	Stadt
14	2.3.6	Fortzüge nach Zielgebieten	KS / EWO	Jahres- wert	Stadt

Nr.	Kap	Bezeichnung	Daten- quelle	Zeitbezug (Stichtag/ Zeitraum)	Raum- bezug
15	2.3.7	Umzüge innerhalb des Stadtgebietes	KS / EWO	Jahres- wert	Stadt
16	2.4.1	Staatsangehörigkeit nach Kontinenten	KS / EWO	31.12. d.J.	Stadt
17	2.5.1	Einwohner nach Art des Migrationshintergrundes	KS / FS	31.12. d.J.	Stadt
18	2.5.2	Einwohner unter 18 Jahren nach Art des Migrationshintergrundes	KS / FS	31.12. d.J.	Stadt
19	2.5.3	Anteil Einwohner mit Migrationshintergrund	KS / FS	31.12. d.J.	Stadtteile
20	2.6.1	Haushalte	KS / FS	31.12. d.J.	Stadt
21	2.6.2	Haushalte nach Anzahl der Personen	KS / FS	31.12. d.J.	Stadt
22	2.6.3	Haushalte nach Anzahl der Kinder	KS / FS	31.12. d.J.	Stadt
23	2.6.4	Haushalte nach Systematik BBSR (Bundesinstitut für Bau-, Stadt- und Raumforschung)	KS / FS	31.12. d.J.	Stadt
24	2.6.5	Haushalte nach Systematik HHStat (Anwendergemeinschaft HHStat im KOSISVerbund)	KS / FS	31.12. d.J.	Stadt
25	3.2.1	Angemeldete Gewerbebetriebe nach Art des Betriebes	KS / KS	30.16. d.J.	Stadt
26	3.3.1	Haushalt der Stadt Kassel (Aufwand)	KS / KS	Jahres- wert	Stadt
27	3.3.2	Haushalt der Stadt Kassel (Erträge)	KS / KS	Jahres- wert	Stadt
28	3.4.1	Sozialversicherungspflichtig Beschäftigte (AO)	HSL	31.12. d.J.	Stadt
29	3.4.2	Sozialversicherungspflichtig Beschäftigte (AO) nach Wirtschaftsabschnitten	HSL	30.06. d.J.	Stadt
30	3.4.4	Geringfügig entlohnte Beschäftigte (AO)	HSL	30.06. d.J.	Stadt
31	3.4.5	Sozialversicherungspflichtig Beschäftigte (AO) in Stadt und Landkreis Kassel	HSL	30.06. d.J.	Stadt + Landkreis
32	3.4.6	Sozialversicherungspflichtig Beschäftigte (AO) im Zweckverband Raum Kassel	HSL	30.06. d.J.	ZRK
33	3.5.1	Verfügbares Einkommen je Einwohner	HSL	Jahres- wert	Stadt
34	4.1.1	Sozialversicherungspflichtig Beschäftigte (WO)	BA	30.06. d.J.	Stadt
35	4.1.3	Anteil Sozialversicherungspflichtig Beschäftigte (WO) nach Altersgruppen	HSL	30.06. d.J.	Stadt
36	4.1.4	Anteil Sozialversicherungspflichtig Beschäftigte (WO) nach Art der Ausbildung	HSL	30.06. d.J.	Stadt
37	4.1.5	Sozialversicherungspflichtig Beschäftigte (WO) in Teilzeit	HSL	30.06. d.J.	Stadt

Nr.	Kap	Bezeichnung	Daten- quelle	Zeitbezug (Stichtag/ Zeitraum)	Raum- bezug
38	4.1.6	Sozialversicherungspflichtig Beschäftigte (WO)	BA	31.12. d.J.	Stadtteile
39	4.1.7	Sozialversicherungspflichtig Beschäftigte (WO) nach Geschlecht und Herkunft	BA	31.12. d.J.	Stadtteile
40	4.1.8	Sozialversicherungspflichtig Beschäftigte (WO) nach Altersgruppen	BA	31.12. d.J.	Stadtteile
41	4.1.9	Geringfügig entlohnte Beschäftigte (WO)	BA	31.12. d.J.	Stadt
42	4.1.10	Beschäftigte (WO) in Stadt und Landkreis Kassel	HSL	30.06. d.J.	Stadt
43	4.1.11	Beschäftigte (WO) im Zweckverband Raum Kassel	HSL	30.06. d.J.	Stadt
44	4.2.2	Arbeitslosigkeit	BA	30.06. d.J.	Stadt
45	4.2.5	Arbeitslosenquote	BA	30.06. d.J.	Stadtteile
46	4.2.6	Arbeitslose nach Geschlecht und Herkunft	BA	30.06. d.J.	Stadtteile
47	4.2.7	Arbeitslosigkeit Stadt und Landkreis Kassel	BA	30.06. d.J.	Stadt + Landkreis
48	4.2.8	Arbeitslosigkeit Zweckverband Raum Kassel	BA	30.06. d.J.	ZRK
49	5.1.1	Personen im Leistungsbezug SGB II	BA	15.12. d.J.	Stadt
50	5.1.2	Personen im Leistungsbezug SGB II	BA	15.12. d.J.	Stadtteile
51	5.1.4	Bedarfsgemeinschaften im Leistungsbezug SGB II	BA	15.12. d.J.	Stadtteile
52	5.1.5	Bedarfsgemeinschaften im Leistungsbezug SGB II	BA	15.12. d.J.	Stadtteile
53	5.2.1	Empfänger/innen von Grundsicherung nach SGB XII	BA	31.12. d.J.	Stadt
54	5.2.2	Empfänger/innen von Grundsicherung im Alter nach SGB XII außerhalb von Einrichtungen	BA	31.12. d.J.	Stadtteile
55	5.3.1	Empfänger/innen von Leistungen nach dem AsylbLG	KS / Soz	31.12. d.J.	Stadt
56	5.3.2	Empfänger/innen von Leistungen nach dem AsylbLG nach Art des Leistungsbezuges	KS / Soz	31.12. d.J.	Stadt
57	5.3.3	Empfänger/innen von Leistungen nach dem AsylbLG nach Art der Unterbringung	KS / Soz	31.12. d.J.	Stadt
58	6.1.1	Kinder in Tageseinrichtungen	HSL	15.03. d.J.	Stadt
59	6.2.1	Allgemeinbildende Schulen	HSL	01.11. d.J.	Stadt
60	6.2.2	Schüler an Allgemeinbildenden Schulen	HSL	01.11. d.J.	Stadt

Nr.	Kap	Bezeichnung	Daten- quelle	Zeitbezug (Stichtag/ Zeitraum)	Raum- bezug
61	6.2.4	Schulentlassene an Allgemeinbildenden Schulen	HSL	Schul- jahres- ende	Stadt
62	6.3.1	Studierende	HSL	Winter- semester	Stadt
63	7.1.1	Besucher in Museen und Sehenswürdigkeiten	Betreiber	Jahres- wert	Stadt
64	7.2.1	Städtische Bibliotheken	KS / Kult	Jahres- wert	Stadt
65	7.3.1	Staatstheater Kassel	KS / Kult	Jahres- wert	Stadt
66	8.1.1	Gäste und Übernachtungen	HSL	Jahres- wert	Stadt
67	8.2.1	Gäste und Übernachtungen in Stadt und Landkreis Kassel	HSL	Jahres- wert	Stadt + Landkreis
68	8.2.2	Gäste und Übernachtungen im Zweckverband Raum Kassel	HSL	Jahres- wert	ZRK
69	9.1.1	Baugenehmigungen	HSL	Jahres- wert	Stadt
70	9.1.2	Baufertigstellungen	HSL	Jahres- wert	Stadt
71	9.2.1	Gebäudebestand	HSL	Jahres- wert	Stadt
72	9.2.2	Wohnungsbestand	HSL	Jahres- wert	Stadt
73	10.1.1	Kraftfahrzeuge nach Nutzungsart	KBA	31.12. d.J.	Stadt
74	10.1.2	Kraftfahrzeuge nach Schadstoffklassen	KBA	31.12. d.J.	Stadt
75	10.1.4	Kraftfahrzeuge	KBA	31.12. d.J.	Stadtteile
76	10.2.1	Straßenverkehrsunfälle	HSL	Jahres- wert	Stadt
77	11.1.1	Straftaten	PP NH	Jahres- wert	Stadt
78	11.1.3	Aufklärungsquote	PP NH	Jahres- wert	Stadt
79	12.1.1	Krankenhäuser	RegDB	Jahres- durch- schnitt	Stadt
80	12.2.1	Vorsorge- oder Rehabilitationseinrichtungen	RegDB	Jahres- durch- schnitt	Stadt
81	13.1.1	Ergebnisse der Bundestagswahlen	KS / FS	Wahl- termin	Stadt
82	13.2.1	Ergebnisse der Landtagswahlen	KS / FS	Wahl- termin	Stadt

Nr.	Kap	Bezeichnung	Daten- quelle	Zeitbezug (Stichtag/ Zeitraum)	Raum- bezug
83	13.3.1	Ergebnisse der Wahlen zur Stadtverordnetenversammlung	KS / FS	Wahl- termin	Stadt
84	13.3.2	Ergebnisse der Ortsbeiratswahlen	KS / FS	Wahl- termin	Stadtteile

## 15.2 Verzeichnis der Grafiken

Nr.	Kap	Bezeichnung	Daten- quelle	Zeitbezug (Stichtag/ Zeitraum)	Raum- bezug
1	2.1.4	Altersdurchschnitt	KS / EWO	31.12. d.J.	Stadtteile
2	2.1.7	Alterspyramide	KS / EWO	31.12. d.J.	Stadt
3	2.2.2	Entwicklung der Altersgruppen bis 2040	KS / FS	31.12. d.J.	Stadt
4	2.3.8	Wanderungssalden nach Altersgruppen	KS / EWO	Jahres- wert	Stadt
5	2.3.9	Wanderungssalden nach Gebieten	KS / EWO	Jahres- wert	Stadt
6	2.3.10	Bewegungssalden seit 2000	KS / EWO	Jahres- wert	Stadt
7	2.4.2	Einwohner mit doppelter Staatsangehörigkeit	KS / EWO	31.12. d.J.	Stadt
8	2.4.3	Entwicklung des Ausländeranteils seit 2000	KS / EWO	31.12. d.J.	Stadt
9	2.5.5	Einwohner mit Migrationshintergrund nach Herkunftsland	KS / EWO	31.12. d.J.	Stadt
10	2.6.3	Haushalte nach Anzahl der Personen	KS / FS	31.12. d.J.	Stadt
11	2.6.6	Durchschnittliche Größen der Haushalte	KS / FS	31.12. d.J.	Stadtteile
12	3.2.2	Entwicklung der angemeldeten Gewerbebetriebe seit 2007	KS / KS	30.06. d.J.	Stadt
13	3.2.4	Gewerbesteuer - Brutto -	KS / KS	Jahres- wert	Stadtteile
14	3.2.5	Gewerbesteuer - Brutto - (Stadt Kassel insgesamt)	KS / KS	Jahres- wert	Stadt
15	3.4.3	Sozialversicherungspflichtige Beschäftigungsverhältnisse am Arbeitsort nach Wirtschaftsabschnitten seit 2000	HSL	30.06. d.J.	Stadt
16	3.4.7	Ein- und Auspendler	HSL	30.06. d.J.	Stadt
17	3.5.2	Index zur Einkommensentwicklung	HSL	Jahres- wert	Stadt
18	4.1.2	Sozialversicherungspflichtig Beschäftigte am Wohnort Kassel seit 2000	HSL	30.06. d.J.	Stadt

Nr.	Kap	Bezeichnung	Daten- quelle	Zeitbezug (Stichtag/ Zeitraum)	Raum- bezug
19	4.1.8	Anteil Sozialversicherungspflichtig Beschäftigte an der Einwohnerzahl	KS / EWO + BA	31.12. d.J.	Stadt
20	4.1.4	Sozialversicherungspflichtig Beschäftigte und Geringfügig Beschäftigte seit 2000	BA	30.06. d.J.	Stadt
21	4.2.1	Entwicklung der Arbeitslosenquote seit 2005	BA	Jahres- durch- schnitt	Stadt
22	4.2.4	Arbeitslosenquote	BA	30.06. d.J.	Stadtteile
23	5.1.7	Personen und Bedarfsgemeinschaften im Leistungsbezug SGB II seit 2007	BA	15.12. d.J.	Stadt
24	5.2.3	Anteil Empfänger von Grundsicherung im Alter an allen Einwohnern 65 Jahre und älter	KS / EWO / Soz	31.12. d.J.	Stadtteile
25	5.2.4	Empfänger/innen von Leistungen AsylbLG nach Herkunft	KS / Soz	31.12. d.J.	Stadt
26	6.2.3	Schüler/innen an allgemeinbildenden Schulen	HSL	01.11. d.J.	Stadt
27	6.3.2	Studierende nach Erst- und Folgesemestern seit 2008	HSL	Winter- semester	Stadt
28	7.1.2	Besucherzahlen in Museen und Sehenswürdigkeiten seit 2000	Diverse	Jahres- werte	Stadt
29	8.1.2	Gäste und Übernachtungen im Monatsverlauf (Vergleich über drei Jahre)	HSL	Monats- werte	Stadt
30	8.1.3	Verteilung der Gäste nach Herkunft	HSL	Jahres- wert	Stadt
31	8.1.4	Nationalitäten der Gäste aus dem europäischen Ausland	HSL	Jahres- wert	Stadt
32	8.1.5	Entwicklung des Tourismus in der Stadt Kassel seit 1980	HSL	Jahres- wert	Stadt
33	9.1.3	Baufertigstellungen seit 1995	HSL	Jahres- wert	Stadt
34	10.1.3	Elektromobilität im Bereich der privaten PKW seit 2016	KBA	31.12. d.J.	Stadt
35	11.1.2	Tatverdächtige unter 21 Jahren seit 2000	PP NH	Jahres- wert	Stadt
36	11.1.4	Straftaten und Aufklärungsquote seit 2000	PP NH	Jahres- wert	Stadt
37	12.3.1	Sportanlagen in Kassel	KS / Sp	31.12. d.J.	Stadt
38	13.1.2	Wahlergebnisse und Wahlbeteiligung seit 1949	KS / FS	Wahltag	Stadt
39	13.3.2	Aktuelle Sitzverteilung in der Stadtverordnetenversammlung	KS / FS	Zeitpunkt Berichts- erstellung	Stadt

15.3 Verzeichnis der Karten

Nr.	Kap	Bezeichnung	Daten- quelle	Zeitbezug (Stichtag/ Zeitraum)	Raum- bezug
1	2.1.5	Einwohnerzahl	KS / EWO	31.12. d.J.	Stadtteile
2	2.1.0	Gebiet Stadt, Zweckverband und Landkreis Kassel	-	-	-
3	2.2.3	Entwicklung der Einwohnerzahlen bis 2030	KS / FS	31.12. d.J.	Stadtteile
4	2.5.4	Anteil Einwohner mit Migrationshintergrund in den Wahlbezirken	KS / FS	31.12. d.J.	Wahl- bezirke
5	2.6.7	Durchschnittliche Größen der Haushalte in den Wahlbezirken	KS / FS	31.12. d.J.	Wahl- bezirke
6	3.2.3	Angemeldete Gewerbebetriebe	KS / KS	30.06. d.J.	Stadtteile
7	4.1.11	Anteil Sozialversicherungspflichtig Beschäftigte an der Einwohnerzahl	KS / EWO + BA	31.12. d.J.	Stadtteile
8	4.2.3	Arbeitslosenquote	BA	30.06. d.J.	Stadtteile
9	5.1.3	Personen im Leistungsbezug SGB II / Anteile an der Gesamtbevölkerung	KS / EWO + BA	31.12. + 15.12. d.J.	Stadtteile
10	5.1.6	Bedarfsgemeinschaften im Leistungsbezug SGB II nach Haushaltstypen	KS / EWO + BA	31.12. + 15.12. d.J.	Stadtteile
11	10.1.5	Privat genutzte Kraftfahrzeuge je 1000 Einwohner	KS / EWO + KBA	31.12. d.J.	Stadtteile
12	13.3.4	Mehrheiten in den Stadtteilen (Ortsbeiratswahl)	KS / FS	Wahltag	Stadtteile