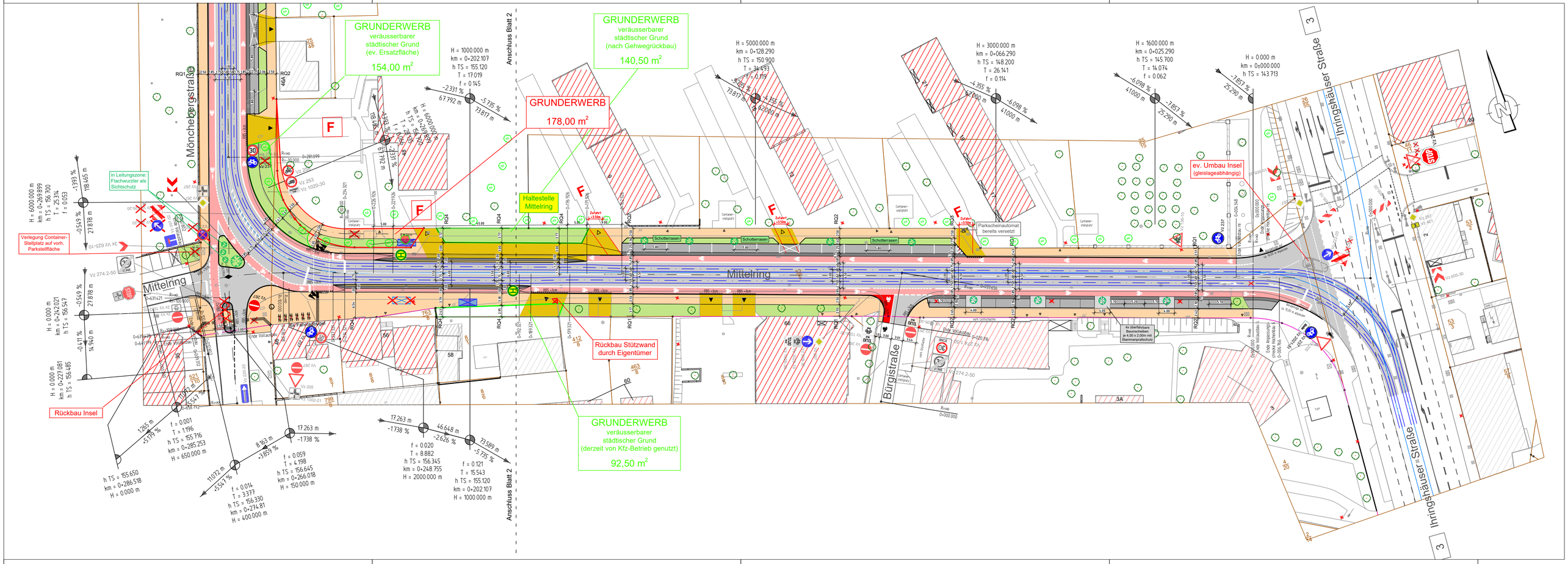

GRUNDERWERB
veräusserbarer
städtischer Grund
(ev. Ersatzfläche)
154,00 m²
GRUNDERWERB
veräusserbarer
städtischer Grund
(nach Gehwegrückbau)
140,50 m²
GRUNDERWERB
178,00 m²
GRUNDERWERB
veräusserbarer
städtischer Grund
(derzeit von Kfz-Betrieb genutzt)
92,50 m²
Mönchebergstraße
Mittelring
Bürgistraße
Ihringshäuser Straße
Anschluss Blatt 2
Haltestelle Mittelring
Rückbau Stützwand durch Eigentümer
Rückbau Insel
in Leitungszone: Flachwurzler als Sichtschutz
Verlegung Container-Stellplatz auf vorh. Parkstellfläche
ev. Umbau Insel (gleislageabhängig)
Parkscheinautomat bereits versetzt
Schotterrasen
Container-Stellplatz
H = 1000.000 m
km = 0+202.107
h TS = 155.120
T = 17.019
f = 0.145
H = 5000.000 m
km = 0+128.290
h TS = 150.900
T = 34.493
f = 0.119
H = 3000.000 m
km = 0+066.290
h TS = 148.200
T = 26.141
f = 0.114
H = 1600.000 m
km = 0+025.290
h TS = 145.700
T = 14.074
f = 0.062
H = 0.000 m
km = 0+000.000
h TS = 143.713
H = 6000.000 m
km = 0+269.899
h TS = 156.700
T = 25.314
f = 0.053
H = 0.000 m
km = 0+242.021
h TS = 156.547
H = 0.000 m
km = 0+227.081
h TS = 156.485
h TS = 155.650
km = 0+286.518
H = 0.000 m
f = 0.001
T = 1.196
h TS = 155.716
km = 0+285.253
H = 650.000 m
f = 0.014
T = 3.377
h TS = 156.330
km = 0+274.81
H = 400.000 m
f = 0.059
T = 4.198
h TS = 156.645
km = 0+266.018
H = 150.000 m
f = 0.020
T = 8.882
h TS = 156.345
km = 0+248.755
H = 2000.000 m
f = 0.121
T = 15.543
h TS = 155.120
km = 0+202.107
H = 1000.000 m